

# むつ 市政だより



あけまして

おめでとうございます

1.1

市長・議長  
年頭のあいさつ

羊



厳しい財政を克服してむつ市の将来を切り開く

むつ市長 杉山 肅

ものとはばかり思っておりましたが、失礼ながら民間会社の一研究員が受賞されたことは大きな驚きでありましたし、まさに拍手喝采の出来事であつたと思います。

一つひとつの企業が個々独自に世界に通ずる高い技術力を保持する技術大國日本の面目躍如でありましたし、その一方では、田中さんと同じような多くの民間研究者を大いに力付けたのではないのでしょうか。改めて、何事も信じて地道な努力を積み重ねて行けば道が開けて来るものだとの思いを強くした次第であります。

さて、我が国財政は、バブル崩壊後、総じて景気回復を優先した財政運営を行ってきた結果、主要先進国の中では最悪の危機的な状況に陥っております。地方財政も国に呼応した財政運営の結果、その体力は極限まで悪化し、当市では、特別職五役の本俸と職員の期末勤勉手当等の削減をお願いしなければならぬほどの未曾有の厳しい財政運営を強いられ、全庁挙げて、ありとあらゆる財源対策を講じているところであります。

まさにここがこらえどき。二度と再び財政再建準用団体には転落しな

いという強い意思を持ち、絶対乗り越えられるということを信じて、更に懸命の努力を続けて行かねばならないものと思っております。

この先、市民の皆様にもあるいはご不便をお掛けすることがあるかもしれませんがご理解とご協力をお願い申し上げます。

また、当市にとりましては、昨年12月1日の新幹線八戸駅開業に合わせ、長年運動を続けてまいりましたJR大湊駅から八戸駅までの直通快速列車の運行が実現したことは、7月5日から一足先に運行の始まったジョイフルトレインきらきらみちのく号とともに、大きな喜びの一つでありました。

是非、JR東日本とタイアップしながら、風光明媚な自然と恵まれた農林水産資源の活用を図り、観光産業を地域経済を支える大きな柱に育てて行きたいものと思っております。

そのほか、懸案のむつ総合病院の経営建て直しにつきましても、大きな財政的痛みを伴いながらも国の第五次病院事業経営健全化措置に乗せていただき、経営健全化への取組をスタートさせることができましたこ

とは、大きな前進でありました。下北医療圏は、他の医療圏に比べて医療資源が乏しく、さらに他の医療圏との距離があることから、市民の命を守るためには、高度医療、救急医療は医療圏内で完結させる必要があります。そのためにも、むつ総合病院自体を守らなければなりません。これを機に県のご支援もいただきながら、不転の決意で健全化の道筋を付けて行きたいものと考えております。

さらに、平成17年3月に法定期限が迫っております市町村合併という大きな課題にも一定の答えを見出して行かねばなりません。今年は、その正念場となる年です。

かつて大湊町と田名部町が合併し、当市が誕生した昭和の大合併時の初代市長は、私の父でありました。よもや私が平成の大合併に直面するとは思いませんでしたが、これもまた天の配剤によるものなのかもしれません。

心を無にし、身を賭して、むつ市の将来、地域の将来への展望を切り開いて行かねばならないものと思っております。

願わくは、景気が回復軌道に乗る、前途が明るいものになつてくれますように、また、市民の皆様にとりまして、本年が充実した明るい良い年でありまして心からご祈念申し上げます。新年のご挨拶といたします。

新年あけましておめでとつございます。心から初春のお慶びを申し上げます。

小泉内閣の聖域なき構造改革にもかかわらず、なかなか明るさの見えない日本経済であります。その中であつて、昨年は、東大名誉教授の小柴昌俊さん、島津製作所研究員の田中耕一さんがそれぞれノーベル物理学賞、ノーベル化学賞を受賞されるという素晴らしい出来事がありました。

ノーベル賞は、小柴さんのような博士号を持った偉い研究者がもたら



## 開源節流の理念をもつて

むつ市議会議長 川端澄男

日、待望の新幹線が八戸市まで開通し、これに伴い大湊駅・八戸駅間に1往復ではありますが直通快速便が運行されたことです。

これにつきまして、当市議会としても関係機関へ陳情を続けて参りましたが、喜びをともしながらも、さらなる利便性の向上に向けての働きかけを続けていく所存です。

また、下北半島縦貫道路の早期完成は、むつ・下北地域住民の悲願でもありますので、これにつきましても市当局と連携を図りながら、その実現を強く訴えて参ります。

さて、非常に厳しい様相を呈している今日の社会経済情勢ですが、それだけに皆様とともに知恵を結集して参らなければならぬと思っておりますので、本年もどうぞよろしくお願ひ申し上げます。

以上、年頭にあたっての私の所感を申し上げますが、皆様のますますのご健勝とご多幸をお祈りいたします。新年のごあいさつといたします。

新年明けましておめでとございます。

むつ市議会を代表いたしまして、謹んで新年のごあいさつを申し上げます。

まずもつて、本年こそ皆様方にとりまして真にいい年でありますことを心から願う次第でございます。

しかしながら、このところ国際的にも国内的にも難しい問題が山積し、先行きの見通せない混沌とした状況が今なお続いております。

さて、我がむつ市はどうかということになります。財政的に見ますと残念ながら非常に厳しい状況にあると申し上げざるをえません。膨らみつつある多額の赤字をどのようにして解消していくか、これが今、最

も差し迫った問題となりました。

しかし、地方分権が進む中、地方自治体が抱える行政の役割も大きくなってきております。少ない予算で如何に大きな行政サービスを市民に提供するか、このことが真に問われる状況に置かれていと申し上げます。も過言ではありません。

私も市議会といたしましても、議会費の節減に努めながら市民の皆さまの声を伺い、行政の動きを見極めてつつ、議会としての役割を果たして参りたいと存じます。

また、国の指針に基づき市町村合併の動きが全国的に進んでおりますが、我がむつ・下北地域においてはどのような方向が望ましいのか、具体的な考えを示す時期が迫りつつあります。

これにつきまして、昨年度市議会内に合併問題を考える研究会を設置

いたしました。今後、この問題につ

きましては、全体の動きを見据えながら、おおいに議論を重ねていかなければならないと考えております。

次に使用済み核燃料中間貯蔵施設についてですが、これについては未だ結論が出ているわけではありません。しかし、市民の皆様にとりましては、非常に高い問題であるうかと思っています。

市議会では、昨年3月、これに関する特別委員会を設置して、調査、研究に取り組んで参りました。今後、どのような方向に結論付けられるのか、それはその時を待たなければなりません。いずれにしても市民の方々のご意見、お考えを十分に参酌したうえでなければならぬものと思っておりますので、研究を重ねて参りたいと存じます。

一筋の光明としては、昨年12月1

# むつ市新行政改革大綱を策定

はじめに

市では、今年度において、新たな時代にふさわしい、市民本位の福祉向上のための新行革大綱を策定するため、新基本方針に基づき、8月から行政全般にわたる総点検として、全庁的に調査を行い、『むつ市行政改革推進本部』で検討を重ね、新行革大綱案を策定いたしました。

大綱案の策定後は、市長から11月19日に『むつ市行政改革審議会』に諮問し、11月25日に本審議会から答申をいただき、12月3日開催のむつ市議会全員協議会において報告説明し、ご理



野澤会長から答申を受けました

解をいただき、12月5日付けで次に掲げる『基本方針』と『重点取組事項』からなる『むつ市新行政改革大綱』を公表いたしました。

ここに、むつ市新行政改革大綱の概要をお知らせいたします。

今後は、市民の理解と協力のもとに、この計画的推進と全職員への周知徹底を図ることを基本に実施して行く予定です。

## 【基本方針】(抜粋)

・景気の低迷等による財政状況の悪化に伴い、行政サービスに活用できる財源が制約されてきているなか、少子・高齢化への対応、福祉医療、消費者問題、生活関連の社会資本整備、防災対策、環境保全等、多様化かつ高度化する市民ニーズに的確に 대응するため、行財政基盤そのものの充実強化を図り、『最少の経費で最大の効果』を挙げるための効率的な行政経営を推進しなければならぬ。

・新・むつ市長期総合計画の実現を達成するためにも、市民協働で新たな時代にふさわしい、誰もが心豊かに夢と希望を持って、安心して暮らせる街づくりを目指していかねばならない。

・『重点取組事項』を次のとおり4項目とし、掲げた事項を全庁的に職員一丸となり、積極的に最大限の取り組みを推進する。

・市町村合併を見据え、措置期間を平成15年1月から平成16年12月までの2か年とする。

・措置事項の進捗状況については、本紙等で公表する。

## 【重点取組事項】(抜粋)

1・事務事業の見直し

(財むつ下北観光物産公社の管理運営の改善)

集会所土地借り受け補助金制度の見直し

市単独補助金の効率的な運用

使用料・手数料の見直し(試算額の策定)

行政情報化の推進

2・組織・機構の見直し

連絡所及び分室の廃止

3・定員管理の適正化

退職者不補充の推進

施設管理業務等の民間委託推進による職員の削減

4・民間活用・民間委託

勤労青少年ホームの運営の見直し

保育再編計画の確実な実施

おわりに

市では今後、重点取組事項に係る措置事項の確実な実施に向けて、具体的な年次計画を立て事務作業に入ることとしております。推進にあたっては、むつ市行政改革審議会の答申内容を

十分尊重し、さらには進捗状況についても定期的に報告しご意見・ご助言をいただくこととしております。

なお、今後は市民のみなさんへは、定期的に行政改革の進捗状況について、当紙面上と市のホームページにおいて報告していきますので、ご意見等がありましたら、お寄せください。

当紙面には、抜粋で掲載しておりますが、市のホームページには行革大綱の全文を掲載してあります(ご覧ください)。

詳しくは

市総務課事務管理係

☎22・11111 内線216

## 介護保険・ミニ知識

### 介護保険料を滞納すると

介護保険料を滞納しますと、その期間に応じて、次のような保険給付の制限がとられます。

・1年以上滞納しているとき...

介護サービスを利用したときには、一旦費用の全額が自己負担となり、申請により後から9割分が払い戻されます。

・1年6か月以上滞納しているとき...

保険給付の支払いが一時差し止められます。また、差し止められた保険給付分から滞納保険料額が控除されず、

2年以上滞納していると

利用者負担が1割から3割に引き上

## 青森県産業別最低賃金改正のお知らせ

昨年12月21日より次のとおり改正されました(今回から時間額のみとなりました)

鉄	鋼	業	721円 / 1時間
電気機械器具製造業			664円 / 1時間
各種商品小売業			660円 / 1時間
自動車小売業			700円 / 1時間

『電気機械器具製造業』には、情報通信機械器具製造業、電子部品・デバイス製造業が含まれます。

詳しくは

青森労働局賃金室 ☎017-734-4114

## = 介護福祉最新情報 =

最新の介護福祉情報をご覧いただけるよう、市介護福祉課ではホームページを開設しております。

[www.city.mutsu.aomori.jp/kaigo.index.html](http://www.city.mutsu.aomori.jp/kaigo.index.html)

詳しくは  
市介護福祉課介護保険係  
☎22・11111 内線480

げられるほか、高額介護サービス費等の支給も受けられなくなります。

国民年金コーナー

詳しくは国民年金課国民年金係へ  
☎22-11111 内線315・316

20才になったら国民年金

成人式を迎えられるみなさん、おめでとございます。成人することによっていろいろな義務が発生してきます。

『公的年金』に加入し、納付することもその義務の一つです。若いみなさんに『年金』といっても、まだまだ先のことと

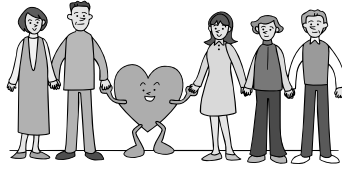

生きがいサークル

むつ市老人クラブ連合会

はじめて参加される方は前もってご連絡ください。

お花と手芸は材料費が必要です。

どこで

・老人憩の家『禄寿荘』(新町) ☎23-5800

・老人憩の家『福寿荘』(川守町) ☎29-1800

詳しくは

単位老人クラブ会長、または老人クラブ連合会会長・伊藤三郎さん(☎22-4184)へ、お問い合わせください。

2月の日程

禄寿荘

お花教室... 6日(木)・19日(水)

手芸教室... 4日(火)・18日(火)

詩吟教室... 7日(金)・21日(金)

踊り教室... 12日(水)・26日(水)

お茶教室... 13日(木)・27日(木)

習字教室... 14日(金)

コーラス教室... 10日(月)・28日(金)

ダンス教室... 12日(水)・26日(水)

カラオケ教室... 10日(月)・24日(月)

囲碁・将棋教室... 4日(火)・18日(火)

時間

ダンス教室は午後1時～3時、カラオケ教室・囲碁

将棋教室は午後1時～4時、その他の教室は午前10時～正午

福寿荘

詩吟教室... 4日(火)・18日(火)

俳句教室... 7日(金)・21日(金)

社交ダンス教室... 12日(水)・25日(火)

日舞教室... 3日(月)・17日(月)

着付教室... 10日(月)・24日(月)

唱歌教室... 7日(金)・21日(金)

カラオケ教室... 13日(木)・27日(木)

時間

社交ダンス教室は午後1時～3時、カラオケ教室は

午後1時～4時、俳句教室は午前9時～正午、その他の教室は午前10時～正午

いう認識しかないと思います。しかし、老後はだれにでも平等に訪れます。『人生80年代』といわれる現代の日本では、20才から60才までの現役世代で、65才以上の先輩たちの老後を支える『公的年金制度』が設けられています。

誕生日の前月には、青森社会保険事務局むつ事務所から届出関係書類が送付されますので、忘れずに市役所の窓口で国民年金の加入手続きをしましょう。

なお、経済的な理由で納付ができない場合には、保険料の免除制度が、また、収入のない学生の方には、保険料の納付が猶予される学生納付特例制度がありますので、希望される方は、加入手続きと同時にこの申請も忘れずに行ってください。

農家のみなさんへ

期限切れ農薬等の不用農薬を回収します！

農業のイメージアップと消費者からの信頼を確保するため、JAGグループをあげて期限切れ農薬等の不用農薬を回収廃棄することにいたしました。

つきましては、みなさまのお手元の農薬在庫を点検していただき、期日までにお申し込みください。ようお願い申し上げます。

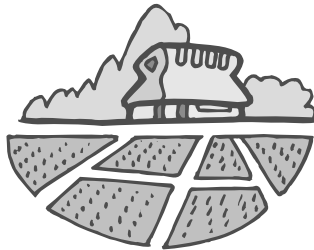

いつ  
1月6日(月)～15日(水)  
どこで J Aはまなす(営農センター)  
対象農薬  
・無登録農薬(登録失効農薬含む)  
・有効期限切れ農薬  
・生産者が不用とする農薬  
処理費用  
一 生産者につき8kg(容器的重量含む)までは、1kgあたり50円、それを超える分につきましては1kgあたり130円の処理費用がかかります。処理費用は当日徴収します。

回収処理には農協との受委託が必要ですので、印鑑を持参してください。

詳しくは  
はまなす農業協同組合  
☎22-1315

まだ使える **ご不用品買います!**

出張買取もOK!

査定無料!  
青(無名)トラック

なんでもご相談承ります。

むつ市小川町1-6-9 (むつ病院通り)  
☎0175(22)7288

家電: テレビ・冷蔵庫・洗濯機  
家具: 食器棚・洋服ダンス・チェスト・テーブル  
楽器: ギター・アンプ・ドラムセット・ピアノ  
その他: 布団・マットレス・枕・敷布団  
生活家電: ドライヤー・掃除機・丸のこ・冷蔵庫  
生活雑貨: ロッカー・書庫・流し台等

新年あけましておめでとうございます  
今年もご愛顧のほどお願い申し上げます

●はやてで行く 樺の伊豆大島  
出発日 2月22日 出 [2泊3日]  
会費 69,800円

●警宿温泉、ゆづり温泉三昧 [2泊3日]  
お芝居、ショーなど楽しい3日間  
旅行日 3月2日(日)、3月9日(日)、3月27日(木)  
会費 21,000円

●むつから行く さっぽろ雪まつり'03  
出発日 2月7日(金) 早回りコース [2泊3日]  
19,800円より各種あり

三六五観光 (小川町二丁目) ☎22-1188  
田村医院さん前

# 選挙の投票日です

## 【投票入場券は発行していません】

むつ市では、投票入場券は発行していませんので、投票できる資格のある方は、直接あなたの投票所で投票してください。

市内の各投票所と投票区域は、8ページの表のとおりです。また、今回の知事選挙に関する『周知用チラシ』は1月17日頃から選挙公報と同時に配布しますので、チラシをよくご覧になって、あなたの投票所を確認してください。

## 選挙権

### 投票できる方

転居・転入・転出等により、投票所が変更になっている場合もありますのでご注意ください。

#### 年齢要件

昭和58年1月27日以前に出生した方

#### 住所要件

平成14年10月8日までに、むつ市の住民基本台帳に登録の届け出（住民票の登録）をし、引き続き3か月以上居住している方。

#### 市内で転居した方

平成15年1月8日以降に市内転居の届け出をした方は、旧住所地の投票所で投票することになります。

#### 県内の市町村間の住所移転者

知事の選挙権がある方で、当該市町村の区域から引き続き青森県内の他の市町村に住所を移した方は、3か月の住所要件を満たさなくても、現に選挙人名簿に登録されている市町村で投票することができます。

ただし、住所の移転は市町村を単位として1回に限られます。

この場合、『引き続き県内に住所を有する旨の証明書（住民票でも可）』の提示が必要です。

#### 投票時間

全投票所とも午前7時から午後8時までとなっております。

### 投票できない方

- ・ 県外へ住所を移した方
- ・ 成年被後見人
- ・ 禁固以上の刑に処せられ、その執行が終わるまでの者（刑の執行猶予中の者は除かれる）
- ・ 法律で定められた選挙に関する犯罪により禁固以上の刑に処せられ、その刑の執行猶予中の者、並びに選挙権および被選挙権が停止されている者
- ・ 現に当市に住居登録されていても、就学のために他市町村の寮・下宿等に居住している学生の住所は、その寮・下宿等が原則になっておりますので、当市では投票ができません。ただし、その寮・下宿が家族の居住地に近接する地にあり、休み以外にもしばしば帰宅する必要がある等、特段の事情がある場合は除かれます。

## 投票の方法

投票は記号式です

投票は記号式投票で行われます。

この記号式投票とは、用意してある印を利用し、候補者の氏名の上に「印を『ひとつだけ』つけるものです。

この場合、2人以上の候補者に「印をつけたら、×等のように「印以外の記号をつけたら、文字を書いたりすると無効になります。

せっかく投票しても無効となつては何

# 1月26日(日)朝7時~夜8時は 青森県知事

任期満了に伴う青森県知事選挙は1月9日(木)に告示され、  
1月26日(日)に投票が行われます。

選挙は、私たちの暮らしの願いを政治に反映させる最大のチャンスであり、21世紀の県政へ夢と希望を託す大切な選挙です。棄権しないで、あなたの大切な1票を県政に活かしましょう。

## 不在者投票

にもなりません。  
正しく投票しましょう。  
代理投票もできます

・手や腕の故障等で字の書けない方や、文字の読み書きが十分でない方は、係員に申し出てください。秘密厳守のうえ、あなたに代わって投票いたします。

不在者投票の事由が緩和され、手続きが簡単になりました。

選挙日当日旅行および用事で投票所に行けない見込みの方は、不在者投票をすることが出来ます。

不在者投票ができる期間

1月9日~1月25日までの毎日できます。

不在者投票の受付時間

午前8時30分~午後8時

不在者投票を行なう場所

市選挙管理委員会事務局(市役所北庁舎1階)

不在者投票の方法

・不在者投票は、候補者の氏名を記入する自書式投票で行ないます。投票用紙に候補者の氏名を1人だけ記入してください。  
2人以上の氏名を書いたり、他のことを書くと、大切な1票が無効になってしまいますのでご注意ください。

・宣誓書に必要事項を記入し、選挙管理委員会に投票用紙を請求してください。

宣誓書の用紙は同事務局に用意してあります。

・県内の住所移転者の不在者投票について

ても『引き続き県内に住所を有する旨の証明書(住民票でも可)』の提示が必要で、現に住所のある市町村長から交付を受けてください。無料です。  
郵便による不在者投票(在宅投票)

郵便投票証明書をお持ちの方の不在者投票用紙等の請求は、投票日の4日前(1月22日)までとなっています。本人が署名した請求書に郵便投票証明書を添えて選挙管理委員会に請求してください。

新規に申請される方は、障害者手帳が必要で、詳しくは選挙管理委員会までお問い合わせください。

この選挙について詳しくは  
むつ市選挙管理委員会

☎22-1111(内線510・511)

☎22-7678(直通)

# お確かめください あなたの投票所

最近住所が変わった方は、前もって投票所をご確認ください。  
投票所の場所がわからない場合は、市選挙管理委員会にお問い合わせください。

第5投票区の投票所が『新町集会所』から『熊野神社社務所』に変わりました。

変更地域のみなさまは十分ご注意ください。

投票区	投票所	投票区域
第1投票区	柳町保育所	柳町一丁目～二丁目、柳町三丁目(4番～6番)、栗山町、上川町、上川
第2投票区	柳町集会所	柳町三丁目(4番～6番を除く区域)、柳町四丁目、女館、槌川目
第3投票区	田名部町集会所	本町、田名部町
第4投票区	横迎町集会所	横迎町一丁目、横迎町二丁目
第5投票区	熊野神社社務所	新町
第6投票区	小川町摩利支尊天堂	小川町一丁目(7番～9番)、小川町二丁目
第7投票区	星美幼稚園	小川町一丁目(7番～9番を除く区域)、金谷一丁目(9番～23番) 松山町、石上谷、長坂、立山、二又、後田、松山、新川町、第二松山団地、小松ヶ丘
第8投票区	市役所市民ルーム	金谷一丁目(1番～8番)、金谷二丁目、緑ヶ丘、十二林、美里町、頭梨子、岩菜、矢立山
第9投票区	中央町内会集会所	中央一丁目～二丁目
第10投票区	田名部中学校	海老川町、緑町、昭和町(1番～6番)、仲町(8番)
第11投票区	下北町集会所	港町、下北町、アツギナイロン
第12投票区	こばと幼稚園	昭和町(7番～全部)、仲町(8番を除く区域)、若松町
第13投票区	苔生小学校	苔生町一丁目～二丁目、金曲一丁目
第14投票区	金曲集会所	金曲二丁目～三丁目、南町、赤川町、松原町、赤川ノ内並木
第15投票区	大曲コミュニティセンター	大曲一丁目～三丁目、南赤川町、一里小屋、釜臥荘、しもきた療育園
第16投票区	品ノ木集会所	品ノ木、酪農
第17投票区	土手内集会所	赤坂、土手内、和泉町
第18投票区	斗南岡生活改善センター	斗南岡、最花
第19投票区	樺山集会所	宮後、尻釜、樺山
第20投票区	漁民研修センター北関根分館	名古平、南名古平、清平、南関根、北関根、高梨、水川目、出戸、名子
第21投票区	関根浜漁民研修センター	美付、浜関根
第22投票区	漁民研修センター烏沢分館	川代、烏沢、新田
第23投票区	金谷沢生活改善センター	大室平、金谷沢、神山、陽幸園
第24投票区	奥内小学校	二又、今泉、第二石蔵平、奥内、浜奥内
第25投票区	近川集会所	近川、恵光園
第26投票区	中野沢集会所	中野沢、中野沢開拓
第27投票区	山田町集会所	山田町(6番～全部)、文京町(21番～全部)、越葉沢、松森町、荒川町 つつじヶ丘
第28投票区	大平小学校	山田町(1番～5番)、旭町、文京町(1番～20番)、真砂町、大平町(1番～20番)
第29投票区	大平町保育所	並川町、大平町(21番～全部)、大湊新町
第30投票区	むつ市公民館	大湊浜町、大湊上町
第31投票区	老人憩の家福寿荘	川守町
第32投票区	宇田町内会館	宇田町、大湊町2番50号
第33投票区	桜木町集会所	桜木町、第42警戒群、大湊町(2番50号を除く区域)、大近川、桜木園、第二桜台団地
第34投票区	宇曾利川町内会館	宇曾利川、堺田、大湊航空隊、早崎、石橋
第35投票区	城ヶ沢地区集会所	新城ヶ沢(中丁塚)、城ヶ沢、泉沢、永下、新之助
第36投票区	角違公民館(分館)	近沢、角違、大川目、みちのく荘



# 平成15年度保育所（園）入所児童募集！

市では、来年4月から保育所（園）に入所を希望する児童の申し込みを受付します。（現在入所されている児童の申し込みは必要ありません）

入所（園）できる児童

児童の保護者が次のいずれかに該当し、なおかつ同居の親族等が児童を保育できない場合、入所（園）ができます。

会社、自営業、農業、漁業、内職等で働いている場合  
病気により通院、入院中の場合（診断書が必要です）

出産前2か月、出産月を含む産後3か月の場合  
病気等の家族を看護している場合（家族の診断書が必要です）

申込み・受付  
申込書配付場所

申込書は、市福祉事務所、各保育所（園）、各連絡所および分室に備えてあります。  
受付日時・場所

左表の日程のとおりです。児童の状況をおたずねしますので、できるだけ父母のどちらかが児童を連れておいでください。

## 《市内保育所（園）一覧》

保育所名	定員	受付日	電話番号
新町保育所	90	1月30日（木）	22-1812
横迎町保育所	130	1月29日（水）	22-2802
柳町保育所	130	1月28日（火）	22-1655
大平町保育所	90	1月27日（月）	24-2294
小川町保育所	60	1月24日（金）	22-1689
緑町保育所	60	1月22日（水）	22-4015
関根保育所	平成14年度末で廃止になります		
近川保育園	60	1月21日（火）	26-2117
並木保育園	60	1月20日（月）	22-6500
海の子保育園	60	1月17日（金）	25-2955
白百合保育園	90	1月15日（水）	22-3703
ゆきのご保育園	120	1月14日（火）	24-4845
希望の友保育園	100	随 時	22-6637
くれよんハウス	60	随 時	22-7034

当日、希望の保育所（園）に行くことができない場合は、1月14日～30日のうち都合の良い日に、市福祉事務所保育係または各保育所（園）までおいでください。

入所（園）の決定  
当市には、公立と法人立（私立）の保育所があります。  
保育内容は同じですが、法人立の保育園に入所する児童の決定も市が行います。なお、入所（園）の決定は3月上旬に通知予定です。  
保育料  
保育所（園）は公費と保育料で運営されています。この保育料は徴収基準に基づき、前年度の市民税および前年の所得税により決定され、税が変更になった場合は4月にさかのぼって変更になります。なお、平成15年度は保育料が変更になる予定です。

認可外保育園も入園児童を募集中です  
市内には上記のとおり認可保育所（園）以外にも2か所の認可外保育園があります。父母が就労しているなどの入園要件は特にありませんので、申し込みについては直接保育園にお申し込みください。

詳しくは  
市児童家庭課保育係  
☎22・1111内線472

むつ総合病院だより  
人間ドック等のお知らせ

ご自身の健康を管理し、健康で豊かな人生を送るため、人間ドックをお勧めします。

【人間ドック】

- ・半日コース
- ・2泊3日コース

ほかに、各種健康診断 予防接種も取り扱っております。就職や進学等で健康診断書が必要な方は、ぜひお問い合わせください。

詳しくは

むつ総合病院地域医療科  
☎22・2111内線3921

川内病院だより  
脳ドックのご案内

当院では、昨年10月1日からMRI（磁気共鳴診断装置）を導入し、脳疾患に関する検査および診療を行なっています。  
検査結果は即日分かります。

【脳ドック】

- ・シンプルコース……………2万円（MRIのみ）
- ・総合コース……………3万円（MRI・血液検査・尿検査・胸部X線・心電図）

自覚症状のある方につきましては、保険診療を行なっております。

詳しくは

川内病院（担当・青柳）  
☎42・2211

## エネルギーあらかると

市中間貯蔵施設立地調査対策室では、エネルギーや原子力事業全般に関する情報を幅広く市民のみなさまに提供するため、1月6日（月）から3月29日（土）まで12週にわたり、FMアジュール（76.2MHz）で『エネルギーあらかると』を放送します。

私たちにとって身近な『エネルギー』について考えてみましょう！

放送時間 17:25～17:30（月～金曜日）  
13:30～14:00（土曜日・再放送）  
テーマ 月曜日…エネルギー-四方山ばなし  
火曜日…原子力のはなし  
水曜日…中間貯蔵施設のはなし  
木曜日…中間貯蔵施設のはなし  
金曜日…エコクッキング  
詳しくは 市中間貯蔵施設立地調査対策室

☎22-1111内線664

## むつ市指名競争入札参加者資格審査申請

2月3日～2月28日まで受け付けします

市では、平成15年度の指名競争入札参加者資格審査申請を受け付けます。

市が行う物品購買、建設工事などの指名競争入札に参加を希望する方は、申請してください。

申請書類は、申請手続きの要項に基づき、それぞれの業種に応じた必要な書類を取りそろえて提出してください。

申請手続きの要項および申請書様式は、市のホームページからダウンロードして取得できますのでご覧下さい。なお、印刷したものを希望の方には有償（実費相当）にて提供することができます。

今回は、定期審査年にあたりますので、現在資格を有する方もすべて新たに申請する必要があります。

《ホームページURL》

www.city.mutsu.aomori.jp/



### 提出資格

申請を希望する業種のうち、工事請負については建設業法に基づき許可および建設業法第27条の23の規定による経営事項審査を受けている者であること。資格の有効期間等

平成15年度の審査の結果、資格を得た場合の有効期間は2年間となります。

申請書類提出後、書類の内容に変更があった場合は、その都度変更届を提出して下さい。

なお、資格の有効期間内であっても納税証明書その他必要と認める書類の提出を求めることがありますのでご留意願います。提出方法

持参、郵送のいずれでも構いませんが、市外の業者の方はなるべく郵送して下さい。

申請書類の提出および問合先

〒035・8686（住所不要）

市管財課契約審査係

☎22・1111内線2322・235

## むつ市男女共同参画推進基本計画について

市長への提言がありました

むつ市男女共同参画推進懇話会（会長・須藤恵子）では、7月から4回にわたり、むつ市の男女共同参画社会を進めるための、計画について検討を重ねてきました。そのまとめを提言として提出しました。内容は次のとおりです。

### 提言事項

男女共同参画社会実現のため、情報の収集と提供に努め、意識啓発に積極的に取り組み、意欲啓発に積極的に取り組み、行政と市民が連携を保った取り組みを推進するためにも市民参加を積極的に促していただきたい

計画に基づいた施策の推進を積極的に図り、男女共同参画社会実現に努めていただきたい  
調和と均衡のとれた社会を築くためにも、女性の意見が十分に反映されるよう、政策方針決定への女性の参画を積極的に推進していただきたい。  
計画の愛称を『むつみあいプラン』としていただきたい。

『むつみあいプラン』…市民一人ひとりが、お互いにむつみあい、心地よく暮らせる男女共同参画社会を目指しましょう。この願いがこめられた愛称です。

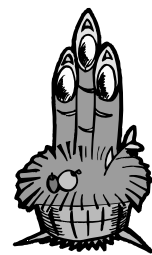

むつ市男女共同参画推進懇話会委員

（50音順・敬称略・14名）

- ・太田繁美（むつ市行政連絡協議会）
- ・川仁美徳（人権擁護委員）
- ・菊池憲太郎（むつ青年会議所）
- ・木村 悟（むつ市漁業協同組合）
- ・駒井まり（下北労働福祉ともセンター）
- ・齊藤孝昭（連合青森下北地域協議会）
- ・佐々木義子（公募委員）
- ・須藤恵子（むつ市女性団体連絡協議会）
- ・田村みね子（公募委員）
- ・長尾もと子（学校教諭）
- ・西堀久雄（むつ市ボランティア連絡協議会）
- ・馬場美保子（むつ商工会議所）
- ・伴 良治（むつ市保育研究会）
- ・吉田眞佐子（公募委員）

懇話会委員の任期は2年です。で、来年度もむつ市の男女共同参画社会推進のためのご意見・ご要望をお願いいたします。

詳しくは

市男女共同参画室

☎22・1111内線265

## —電気・火報一式設計・施工—

確かな技術と信頼でご奉仕します  
ご用命は当社へおまかせ下さい。

株式会社工藤電業社

むつ市大湊上町8番2号 ☎24-2176(代)

## あなたの家庭は安心ですか？



- \* 損害保険（事故処理のアドバイス致します）
  - ・自動車保険・火災保険・積立保険
  - ・年金・介護保険etc
- \* 生命保険（保険診断致します）
  - ・ガン保険・医療保険・定期保険
  - ・終身保険etc

太田 勝憲

TEL (0175) 24-3252

FAX (0175) 24-3674

メールアドレス katunori@jomon.ne.jp

(有)太田保険事務所

# 医療費控除は確定申告で

昨年1年間に支払った医療費の金額が、保険金などで補てんされる額を除き10万円(所得金額の5%が10万円未満の場合はその額)を超えた方で、所得税や住民税が課税される方は、確定申告をして医療費控除を受けることにより税金が軽くなります。

ただし、この控除は課税の対象となる所得金額から差し引かれる生命保険料控除などと同じ性格のもので、支払った医療費相当額がそのまま軽くなる(戻ってくる)というわけではありません。

それでは、どの位軽くなるのかというと、個々のケースによつて変わってくるため一概には言えませんが、所得税における軽減(還付)額の大まかな目安としては次のとおりです。

- 医療費の課税所得金額330万円未満の方
  - 11万円の場合... 800円軽減
  - 15万円の場合... 4千円軽減
  - 20万円の場合... 8千円軽減
- 課税所得金額340万円以上900万円未満の方
  - 11万円の場合... 1千6百円軽減
  - 15万円の場合... 8千円軽減
  - 20万円の場合... 1万6千円軽減
- 医療費の課税所得金額910万円以上の方
  - 11万円の場合... 3千円軽減
  - 15万円の場合... 1万5千円軽減
  - 20万円の場合... 3万円軽減



控除を受けるため確定申告をする際には、医療費の領収書、入院給付金や高額療養費などの補てん金額がある場合その金額を明らかにするものを用意するほか、あらかじめ支払い合計額を計算のうえ、だれがどの医療機関にいくら医療費を支払ったかなどを記入した『医療費の明細書』(様式は税務署、市税務課にあります)を添付してください。

(注1) 課税所得金額とは、医療費控除前の課税の対象となる金額で、所得金額から各種控除額を差し引いた金額です。

(注2) 医療費の実質負担額とは、支払った医療費から保険金などで補てんされる金額を差し引いた金額です。

詳しくは  
市税務課市民係  
☎22・11111内線247・248

経営の安定を  
図ろうとする  
県内の中小企業の方へ

事業承継により  
創業または事業拡大を  
しようとする方へ



問合先	取扱金融機関	受付場所	保証料	融資利率	融資期間	融資限度額	資金用途	融資対象者
むつ商工会議所 ☎22・22281	県内金融機関 (都銀・地銀・信金・信用組合・商工中金・青森県信用農業協同組合連合会)	各商工会議所・商工会 この融資制度の申し込みにあたっては、商工会議所または商工会の推薦書が必要です	年0・7%	年1・9%	10年以内(うち据置1年以内。ただし、緊急資金の借換に係る借入については2年以内)	1企業につき3千万円以内 (緊急資金の借換に係る借入については5千万円以内)	運転資金	『セーフティネット資金』の融資条件の緩和等 従来の融資対象者に加え、平成9年度から13年度までの県の緊急支援資金の借入者で、資金繰りに支障を生じている中小企業の方のうち、本資金の借入により資金繰りの改善が図られる方。
青森県商工政策課商工金融班 ☎017・734・9368	青森県信用保証協会本所 ☎017・723・1351(本所)				設備資金: 15年以内(うち据置3年以内) 運転資金: 10年以内(うち据置3年以内)	1億円	事業承継に要する設備資金および運転資金	『セーフティネット資金』等における融資対象の拡大(倒産等事業承継資金を対象に加える) 創業支援資金 (新規の創業者で、事業を倒産企業等から承継するもの) 経営革新支援資金 (業歴のある事業者で、新たな分野の事業を倒産企業等から承継するもの) セーフティネット資金 (業歴のある事業者で、同分野の事業を倒産企業等から承継するもの)

本年も相変わらぬご愛顧の程  
お願い申し上げます。

\*今年も1月6日から営業致します。  
解体工事・ゴミ処理等、詳しいことは  
ご遠慮なくお問い合わせ下さい。

むつ市大曲三丁目13番8号

**(株) 東 通 運 輸**

TEL 22-3911・FAX 22-3917

**1割引** 日帰り5,000円ツアー

■主 催■ 下北交通旅行 電話 0175-23-3117

■後 援■ 下北交通(株) 電話 0175-22-3221代

大間町、べこ餅作り体験と大間海峡保養センターの旅 (20名様限定)	食事	×	屋	×
むつ 大畑駅 大間町ふるさと物産センター 大間海峡保養センター	8:00	大畑駅	16:10	大畑駅
夜越山・洋ランまつりとよごしやま温泉の旅	食事	×	屋	×
大畑駅 夜越山・洋ランまつり/よごしやま温泉	8:30	むつ	9:00	大畑駅
横浜道の駅 大畑駅	15:40	むつ	16:50	大畑駅
薬研の湯ってこと民謡ショー・ちびっこ手踊りの旅	食事	×	屋	×
むつ 大畑駅 ホテルニュー薬研(民謡ショー・ちびっこ手踊り)	10:40	大畑駅	11:30	大畑駅
大畑駅 大畑駅	14:30	むつ	15:00	大畑駅

※タオル等はご持参下さい。

## 冬の自然観察会

下北の雪景色の中で、凜と空を舞うワシ。海で戯れるカモ。鳥たちの懸命な姿を観に行ってみましょう。生きていく強さを感じる時間を過ごしてみませんか。

いつ 1月19日(日) 午前10時～正午  
雨天の場合は中止です

どこで

川内川(川沿いにあるパチンコ店の駐車場に集合。集合後車で移動) 見どころ

川内川に渡来するオオワシ・オジロワシ。海岸でコクガンとコオリガモなど。準備するもの

双眼鏡(現在お持ちのもので結構です)・長靴・筆記用具・防寒具・飲み物等

申込締切 1月14日(火)

問合せ・申込先  
市生涯学習課文化係

☎22・1111 内線571

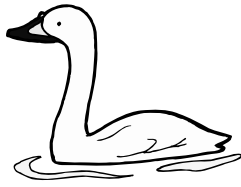

## 『第24回むつ市婦人芸能発表会』

むつ市連合婦人会では、各地区婦人会の芸能発表会を行います。

いつ 2月9日(日) 午後0時30分～

どこで 下北文化会館大ホール 入場券 (全席指定)

・800円(1階通路前席)  
・700円(その他)

お問い合わせは各地区婦人会か下北文化会館へ(売り切れの場合もあります)

詳しくは

むつ市連合婦人会(市公民館内)

☎24・1224

## 第25回むつ養護学校学校展

### 『ぼくらの学校』

紹介します!」

いつ 1月25日(土)～27日(月)

午前10時～午後7時  
27日は午後4時30分まで

どこで アークスプラザホール催事場

どんな 精いっぱい作った作品の数々パネルで見える学校紹介、学習の様子

教材・教具に触れるコーナー  
学習の様子がわかるVTR視聴コーナー  
作業学習で制作した作品の販売コーナー

詳しくは

むつ養護学校

☎26・2210

## 冬のスポーツ教室参加者募集

冬の運動不足解消と体力保持のため、冬のスポーツ教室に参加しませんか?

室内にこもりがちな季節こそ、スポーツで汗を流しましょう。

参加は無料ですが、万が一の事故に備えてスポーツ安全保険等の傷害保険への加入をお願いします。

どのコースも初級と中級の2コースがあり、定員はそれぞれ20名です。定員になり次第締め切りますので、お早めにお申し込みください。場所はいずれも市民体育館です。

申込受付は1月6日(月)からです。



## むつ市民大学基本コース

いつ 1月23日(木)

午前10時～正午  
どこで 市公民館講堂

テーマ 『出会いを求めて...!』  
講師 出崎 陽 子氏

申し込みは不要です。市民大学登録者以外の方でも聴講できます。

詳しくは

市公民館

☎24・1224

## 『レディーススポーツ教室』

女性を対象に、ソフトテニス・バドミントン・卓球の基礎からゲームまでを指導します。時間はいずれのコースも午前10時から正午までです。

ソフトテニス

いつ 1月21日～3月11日  
毎週火曜日(全7回)

バドミントン

いつ 1月24日～3月7日  
毎週金曜日(全7回)

卓球

いつ 1月24日～3月7日  
毎週金曜日(全7回)

## 【ナイタースポーツ教室】

一般男女どなたでも参加できます。日中なかなか時間がとれない方には最適です。時間はいずれのコースも午後7時から9時までです。

バドミントン

いつ 1月23日～3月6日  
毎週木曜日(全7回)

卓球

いつ 1月23日～3月6日  
毎週木曜日(全7回)

問合せ・申込先  
市保健体育課体育係

☎22・1111 内線582

## 北限のニホンザル探索とタラをたらふく喰うツアー

～カンジキを履いて北限の猿に会いに行こう!～

いつ 1回目...1月18日(土)～19日(日)

2回目...2月1日(土)～2日(日)

どこで 下北半島(脇野沢村・川内町・むつ市)

募集人員 40名(最少催行20名)

参加費 13,800円(小学生以下10,800円)

問合せ・申込先 下北観光協議会(市商工観光課内)

☎22-1111 内線382

## コース

1日目=>JR大湊駅(12:10発)>=>白鳥の餌付け=>昼食『薬膳料理・あっちゃのまま』=>宇賀焼(陶芸)体験=>入浴『湯の川温泉』=>脇野沢村・民宿着(17:00頃) 宿泊は男女別相部屋になる場合もあります。夕食は『タラのじゃっぱ汁』等、タラ三昧。

2日目=>民宿出発(8:40頃)>=>かんじき体験と野生猿探索=>昼食『いのしし弁当』=>脇野沢村発=>大湊駅着(13:40頃) JR大湊駅集合・解散となりますので、大湊駅までの往復移動手段については各自手配・各自負担となります。

# MSM むつ科学技術館だより

## 【新年あけましておめでとうございます】

昨年は、約2万人以上の方々にお越しいただき、誠にありがとうございました。本年もみなさまに楽しんでいただけるようなイベントをたくさん企画して参りますので、むつ科学技術館をどうぞよろしくお願ひいたします。  
新年は、1月5日(日)から開館します。



## 【冬季ビデオ上映会のお知らせ】

1月5日(日)から13日(祝)まで冬季ビデオ上映会を行います。

『まんが日本昔話』(50分)  
～一寸法師・火男・カチカチ山・大沼池の黒竜～(計4本)  
《上映時間》10:00～ 12:00～ 15:00～

\*上映時間は上記のとおりですが、ご希望があれば臨時上映も行います。

## 【探求コーナーのお知らせ】

1月から『光の不思議な世界を調べよう』に替わり『電気の不思議を調べよう』を行います。私たちが、普段自由に使っている電気がどのようにして発見されたのか、また、どのような性質を持っているのかについて実験を通して探っていきます。開催場所は、当館の正面にあります2階休憩コーナーです。このほか、2階休憩コーナーでは『液体窒素の不思議』も開催しております。探求コーナーの開催日は、第2・4土曜日と毎週日曜日、祝日となっておりますので、ご来館の際にはぜひ参加してみてください。

問い合わせ先

むつ科学技術館 ☎25-2091  
☎25-2092

《URL》<http://www.jmsfmml.or.jp/msm.htm>

今回の市政だよりの表紙のイラストはむつ科学技術館の川西美智子さんに描いていただきました。ありがとうございます。

## 募 集

『陶紙&ステンドグラスサークル』

『陶紙&ステンドグラスサークル』ではメンバーを募集いたします。陶紙やステンドグラスに興味のある方、私たちと一緒に作品づくりをしてみませんか？

月2回(平日午前10時～午後3時)、市民館で活動していただきます。お気軽にお問い合わせください。

詳しくは  
陶紙&ステンドグラスサークル  
加賀さん ☎22・1565

『地域子育て支援センター』のボランティア

大平町保育所の『地域子育て支援センター』では、高校生を対象に、保育実習体験のボランティアを募集します。

いつ 1月10日(金)  
午前9時30分～11時30分  
どこで 大平町保育所  
申込方法

電話またはFAXで、氏名、住所、電話番号、学校(学年)をお知らせください。  
問合せ・申込先  
地域子育て支援センター  
☎24・5117 (FAX兼用)

## 福祉レクセミナー

いつ 1月19日(日)

午前10時～午後2時30分  
どこで 下北文化会館大集会室  
どんな

『福祉分野に活かされるレクリエーションの実技と理論』  
『身近な題材を利用して福祉施設で活用できるレクリエーション』  
参加費 無料

詳しくは  
脇野沢村社会福祉協議会  
むつ北地区レクリエーション協会(自川方)  
☎22・6912 (FAX兼用)

## ハガキにかこう海洋の夢

絵画コンテスト作品募集

対象 全国の小学生

応募方法

ハガキ、またはハガキと同じサイズの用紙に、みなさんが海について持っている夢を題材として絵を描き、表には自宅の郵便番号、住所、氏名、電話番号、学校名、学年、絵の題名を明記のうえ応募ください。

応募締切 2月5日(当日消印有効)

問合せ・応募先  
〒237・0061  
横須賀市夏島町2番15号  
海洋科学技術センター  
第5回《絵画コンテスト》係

## むつ市かきぞめ大会入賞作品展示会

いつ 1月11日(土)～15日(水)  
午前9時～午後7時

どこで 市民館展示ホール  
入場料 無 料  
詳しくは 市民館 ☎24-1224



## むつ市かきぞめ大会入賞作品展示会

記事の訂正とお詫び

12月16日発行の本紙15ページ『健康教室・健康相談・健康診査』および『1月の献血受付日程』で誤りがありましたので、お詫びして訂正します。

『健康教室・健康相談・健康診査』

- ・離乳食教室の対象児は『平成14年5月生まれおよび平成14年9月生まれ』です。
- ・赤ちゃん教室の内容は『遊び』です。
- ・10か月児健康診査の対象児は『平成14年3月生まれ』です。
- ・1才6か月健康診査の対象児は『平成13年6月生まれ』です。
- ・2才児歯科健康診査の対象児は『平成12年7月生まれ』です。
- ・3才児健康診査の対象児は『平成11年7月生まれ』です。

『1月の献血受付日程』

1月24日(金)	
日本原子力研究所むつ事業所.....	10:00~11:30
むつ消防署.....	13:00~14:00
J Aはまなす農業協同組合.....	14:30~16:00

『しもきた子ども劇場 ひゆるるん』  
いつ  
1月18日(土)午後6時~7時  
(開場・午後5時40分)  
1月19日(日)午前11時~正午  
(開場・午前10時40分)  
どこで 公会館3階大ホール  
どんな  
18日(土)出演・劇団風の子  
一人語り『みちのくの民話』  
19日(日)出演・劇団風の子  
ダンボールシアター『あそぼ』  
どちらも、子ども大人も楽しめる作品です。ご家族そろってお出かけください。  
詳しくは  
下北子ども劇場事務局  
佐藤さん ☎23・8743  
成田さん ☎23・2837  
市消費者の会事務局(市商工観光課内)  
☎22・1111 内線384

市消費者の会では、物を大切に使うと、不用品のあつせんをさせていただきます。お気軽にご連絡ください。なお、有償での取り引きは遠慮ください。  
希望品: スキー(100cm)、ストック、スキー靴・スキーウェア(女の子用)・補助輪付自転車(男の子用)・ベビーベッド・ズーム付コンパクトカメラ(黒以外の色)  
不用品: 自転車(16、18、26インチ)・オルガン付学習机・チャイルドシート・スキーキャリア・スキー&スキー靴(23・5cm、新品同様)  
連絡先

催し

ゆずります  
ゆずってください

不用品活用登録銀行

市役所臨時職員登録者の募集について

市では、平成15年度の臨時職員登録者を次のとおり募集します。臨時職員の任用希望者として登録をしますと、4月から任用されなかった方でも、その後欠員が生じた場合、臨時職員として勤務していただく場合もあります。希望される方は、市総務課人事係までお申し込みください。

募集職種

- 事務関係
- 技能労務関係
- 保育士

なかよし会指導員

調理師

申込方法

市指定の履歴書(市総務課、各連絡所備え)を自筆で記入し、顔写真(カラー・縦4cm×横3cm)を貼って、市総務課人事係まで提出(本人持参)してください。受け付けの際、簡単な面接を行います。

受付開始日 1月20日(月)

詳しくは

市総務課人事係

☎22・1111 内線217

あなたの声を県政に!  
県政モニター募集

県では、広く県民のみならずから意見・要望などをお聞きし、施策の企画・立案の参考にするため県政モニターを募集しています。県政に関心のある方、県政に熱い思いのある方の応募をお待ちしています。

応募資格

県内に居住している満20才以上の方(ただし、議員・公務員・行政相談委員、国やその他の公共団体のモニターになっている方や今後なる予定の方、平成10年度以降に県政モニターを経験した方は除きます)

募集人員 28名

委嘱期間

4月下旬からおよそ2年間

主な仕事

アンケートに対する回答

県政モニター会議への出席

応募方法

官製ハガキに、住所、氏名、性別、生年月日、職業、電話番号、希望する理由、各種モニターの経験を明記しご応募ください。

問合せ・応募先

〒030・8570(住所不要)

青森県政策推進室県政モニター係

☎017・734・9138

正しい健康運動をわかりやすく指導

# むつフィットネスセンター

## 男女会員募集中

(法人制度有り)

サウナ・シャワールーム  
駐車場完備

ご見学・お問い合わせをお待ちしております。  
新町13-52 ツノダ医院 2F  
☎22-1501 FAX.22-3466

代表 厚労省認定 健康運動実践指導者  
JBBF公認指導員 角田琢史

open  
13:00~22:00(月~金)  
13:00~19:00(土)  
日祝祭休館

予約メニュー

- チーズフォンデュ(3~4人分).....4,000円
- ピヤベース(3~4人分).....6,500円

ゆきたけオリジナルメニュー

- 手作りピザ.....850円
- ハンバーググルメ風.....1,000円
- ハンバーグパイ包み焼き.....1,000円
- ビーフ壺焼きシチュー.....1,100円
- 魚介類クリーム壺焼きシチュー.....1,100円

※ランチ サラダ、ドリンク付 650円から

(田名部高校前) ゆきたけ 洋食の店

営業時間 AM11:30~14:00(ランチタイム) PM17:30~21:00  
定休日 毎週水曜日  
むつ市昭和町5番3号 TEL22-0655

## これからの予防接種日程

### 麻しん・風しん・三種混合

	対象児	実施日
麻しん	1才～7才6か月未満	1月9日
風しん	1才～7才6か月未満	1月9日
三種混合	3か月～7才6か月未満	1月23日

(時間) 佐藤小児科・・・午後2時～午後5時  
ちばクリニック・・・午後2時～午後3時30分  
菊池医院・・・午後1時30分～午後2時30分

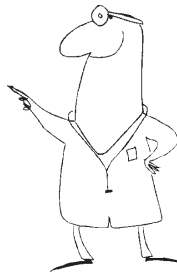

## お元気ですか!

### 保健コーナー

〈詳しくは〉健康推進課

22-1111 内線321-323

## 各種相談日程

法律相談	2月28日
場所は市民相談室。予約制です。相談の際はできるだけ関係書類を持参してください。申し込みは市広報広聴課へ。☎22-1111 内線281	
法律相談	2月20日
場所は下北文化会館第二集会室。予約制です。申し込みは社会福祉協議会へ。☎22-1111 内線486	
交通事故相談	2月20日 10:30～15:00
場所は市民相談室。予約制です。申し込みは市広報広聴課へ。☎22-1111 内線281	
行政相談	2月3日・17日 10:00～15:00
行政が行う仕事についての各種相談を受けます。場所は市民相談室。予約は要りません。	
公証(法律)相談	2月5日 10:00～15:00
遺言状作成についての相談を受けます。場所は市民相談室。予約は要りません。	
人権相談	2月10日 10:00～15:00
家族間や近隣関係のこと、学校や職場内のことなどの相談を受けます。場所は市民相談室。予約は要りません。	
心配ごと相談所	月～金 10:00～15:00
場所は旧市集会所(柳町)。祝日、第3木曜日は休み。☎22-2731	
教育相談	月～金 9:00～16:00
小学校入学前のお子さんから小・中学生の教育に関する相談に応じています。場所は教育研修センター(小川町)。申し込みは電話か文書で教育研修センター☎22-0974へ。祝日は休み。	
心の健康相談	2月5日・27日 13:00～14:00
心の悩み、心の病気、痴呆等の相談を専門医が受けます。場所は下北地方健康福祉子どもセンター(旧むつ保健所)。予約制です。申込み、問い合わせは下北地方健康福祉子どもセンター☎24-1231へ。	
女性健康相談	2月20日 10:00～10:30
女性の心身の健康に関する相談に応じます。場所は下北地方健康福祉子どもセンター(旧むつ保健所)。予約制です。申込み、問い合わせは下北地方健康福祉子どもセンター☎24-1231へ。	
子ども虐待・いじめ相談	2月20日 13:00～13:30
子どもの虐待・いじめなどに悩んでいる方、子育てに強い不安を抱いている方の相談に応じます。場所は下北地方健康福祉子どもセンター(旧むつ保健所)。予約制です。申込み、問い合わせは下北地方健康福祉子どもセンター☎24-1231へ。	

## 乳幼児結核検診(ツ反・BCG)

乳幼児結核検診(ツベルクリン反応・BCG予防接種)を実施いたしますので、BCGを受けていない方は日程表をご覧ください。都合のよい日においでください。

生後3か月～4才未満でまだBCGを受けていない方が対象となります。

判定およびBCG接種は、ツベルクリン反応検査を実施した2日後に同じ会場で行います。

### ツベルクリン反応検査日程

実施日	受付時間	実施場所
1月21日(火)	12:45～13:00	下北文化会館
1月22日(水)	12:15～12:30	下北文化会館
1月29日(水)	13:15～13:30	市公民館
2月4日(火)	12:45～13:00	下北文化会館
2月5日(水)	13:15～13:30	下北文化会館

『すこやかブック』のツベルクリン反応検査予約票と母子健康手帳を持参してください。

詳しくは  
☎22-1111 内線571  
市生涯学習課文化係

『文化財防火デー』に伴う文化財防火運動  
昭和24年1月26日法隆寺金堂壁画が焼失し、これを契機に毎年1月26日を『文化財防火デー』と定めています。今年、むつ市では1月24日常楽寺において文化財の防火訓練を実施します。  
当日は『火災防御訓練』『大湊力トリック幼稚園幼年消火クラブによる『火の用心』の呼掛け』等を実施しますので、ご近所お誘い合わせのうえ、多数ご参加ください。

### 食事処まさかり(まさかりプラザ2F) TEL. 22-8833

**冬期限定** 鍋定食を始めました。

1月 あんこう鍋、鮭鍋、鱈鍋  
2月 いか鍋、ほたて鍋、海草鍋  
ライス、小鉢1点、香のもの、コーヒーがついて

お一人様**1,000円**(税別)

◆ランチタイム 11:00～15:00◆  
1月は2日から営業いたします。(火曜日定休)

**ご宴会承ります。**

第8回

## いのちのついで

●とき●  
平成15年  
1月25日(土) 18:30～

●場所●  
イベント広場

[チケット代]  
お一人様 **3,000円**

