 50,678 人 (50,763 人) 8月1日現在の住民基本台帳による人口  
内は前月の統計  
男 24,929 人 (24,972 人) 世帯数 21,496 世帯  
女 25,749 人 (25,791 人) (21,525 世帯)

# むつ 市政だより



『プール、サイコー！！』

(8月3日・第一田名部小学校にて)

8.10

編集・発行 むつ市企画部広報広聴課 ☎0175-22-1111 〒035-8686 青森県むつ市金谷一丁目1番1号  
☒ <http://www.city.mutsu.aomori.jp> ☒ [info@city.mutsu.aomori.jp](mailto:info@city.mutsu.aomori.jp) 2004年 第588号

# 墓地公園使用申し込み受付のお知らせ

むつ市墓地公園の一般墓地イ種4㎡タイプを84区画、口種6㎡タイプを12区画増設し、この区画を希望する市民の方へ、次の要領で使用許可の受付を行います。



受付日時 8月23日(月)・午前10時～  
受付場所 市環境対策課(市役所北庁舎2階)  
準備するもの

- 印鑑
- 住民票1通
- 使用料     イ種(4㎡タイプ) 130,000円  
              口種(6㎡タイプ) 195,000円

その他

- ・代理人が申請する場合は、使用する本人の委任状を提出してください
- ・先着順で、空いている区画を選んでいただきます
- ・予約は行なってありません

## 【申請する前の注意事項】

むつ市墓地公園の区画の状況を、事前に現地で確認してください

使用者の資格は、むつ市に住所を有する方です  
お墓を建立する際は、大きさ等に制限があります  
一度納めた使用料は、理由のいかに関わらずお返できませんので、区画の場所、面積等を十分ご検討のうえお申し込み願います

種類	面積	使用料	備考
一般墓地 イ種	4㎡	130,000円	今回受付
〃 口種	6㎡	195,000円	今回受付
〃 八種	12㎡	390,000円	随時受付
芝生墓地 イ種	4㎡	132,000円	随時受付
〃 口種	6㎡	197,000円	随時受付

詳しくは  
市環境対策課衛生公害係 ☎22-1111 内線 332

詳しくは  
市企画課統計係  
☎22-1111 内線 213

平成16年度  
全国消費実態調査に  
ご協力をお願いします！

全国消費実態調査は、5年ごとに全国的に行なわれる調査で、本年9月から11月までの3か月にわたり実施されます。

この調査の結果は、統計としてまとめられ、国や都道府県の各種行政施策や消費・経済の分析のための重要な資料となります。

調査の実施には、みなさまのご協力が不可欠です。8月中旬から調査員がみなさまのお宅に調査のお願いに伺いますので、ぜひともご協力くださるようお願いいたします。

なお、この調査で知り得た事柄を統計を作る目的以外に使用したり、他人に漏らしたりすることは、『統計法』という法律により固く禁じられていますので、安心して調査にご協力くださるようお願いいたします。

ゆうパック一個でも

## お電話一本無料でお伺いいたします。



# 0120-913-616



## むつ郵便局



# 児童扶養手当制度について

児童扶養手当は、父母の離婚や父の死亡等により父と生計をともにできない(または父に重い障害がある)児童の母(または母に代わって児童を養育している人)に支給される手当です。

この制度は、児童が育成される家庭の『生活の安定』と『自立の促進』を目的としており、手当を受ける母(または養育している人)が、自ら進んで自立を図り、また、家庭生活の安定の向上に努められるよう改正が行なわれています。

## 【支給要件】

手当を受けるためには、次の資格要件に該当する方が、

認定請求書に必要書類を添えて受給資格および手当の額について認定を受ける必要があります。

母または母以外の養育者について(次のすべてに該当していること)

・18才に達する日以後最初の3月31日までの児童を監護している

・日本国内に住所を有している

・公的年金等が受給できない

児童について(次のいずれかに該当していること)

・父母が婚姻を解消した児童(事実婚の解消を含む)

・父が死亡した児童

・父が政令に定める障害の状態にある児童

・父の生死が明らかでない児童

・父から1年以上にわたり遺棄されている児童

・父が1年以上にわたり拘禁されている児童

・母が婚姻によらないで出生した児童

## 【支給額】

母(または養育者)の所得および同居し生計を同じくしている扶養義務者の所得により支給額が決まります。

・月額.....41,880円～9,880円(平成16年4月から)

・第2子加算.....5,000円

・第3子以降加算...3,000円

支給開始月の初日から5年を経過したとき、手当の一部が減額となります。

## 【支給の制限】

次に該当する場合は、支給額の一部または全部が支給されません。

・受給資格者が、児童の監護または養育を著しく怠っているとき

・受給資格者が、正当な理由(身体上の障害等)がなくて、求職活動、その他厚生労働省が定める自立を図るための活動をしなかったとき

次のいずれかに該当するとき、手当の受給資格はなくなり

・手当を受けている母が婚姻したとき

法律上の結婚だけでなく、内縁関係、同居、生計を共にしたときを含みます。

・公的年金を受け取ることができるようになったとき

受けられるようになったのに、受けていない場合も含みます。

・児童が父と生計を共にするようになったとき

離婚後も税法上の被扶養者となっている場合も含まれます。

・児童が施設に入所したとき

・児童が結婚したとき

・母が児童の面倒をみなくなったとき

・児童が死亡したとき

・その他

万が一、事実を偽る、または不正な手段で手当を受けた場合は児童扶養手当法に基づき、お支払いした手当を返還していただきます。また、3年以下の懲役または30万円以下の罰金に処せられることがありますので十分ご注意ください。

詳しくは

市児童家庭課児童家庭係

☎22-1111 内線 413・414

## 児童扶養手当の現況届はお済みですか？

児童扶養手当を受給している方は、毎年8月1日から8月31日までの間に現況届を提出しなければなりません。現況届の提出をされないと、手当の支給が停止になり、届出をされないまま2年を経過した場合、受給資格がなくなりますのでご注意ください。

**立山男部アルパシールと長野、新潟の旅** 2泊3日  
 出発日/9月10日(金) 旅行代金/39,800円(車中1泊、ホテル1泊)

**浜名湖花博覧会と伊勢神宮、鳥羽の旅** 3泊4日  
 出発日/9月17日(金) 旅行代金/49,800円(車中1泊、ホテル2泊)

ソウル「冬のソナタ」ロケ地巡りツアー 8月～9月  
 3日間 毎週水、金曜出発 旅行代金/89,800円より  
 4日間 毎週日曜出発 旅行代金/110,800円より

**三沢空港出発、ニュージーランドの旅7日間大募集**  
 旅行期間/11月9日(火)～15日(月) 旅行代金/273,800円添乗員同行

**三ノ五観光** (小川町2丁目 田村医院さん前) ☎ 22-1188

8月の旅	<b>万病に効く!奇跡を呼ぶか!? 玉川温泉の旅</b>	食事	■ 出発日
	大畑 6:00 6:30 玉川温泉 (昼食・入浴休憩) むつ 19:30 20:00 大畑	×	8月28日(土)
9月の旅	<b>十和田湖、国境祭りの旅</b>	食事	■ 出発日
	大畑 10:30 11:00 十和田湖/林屋(国境祭り) むつ 0:30 1:00 枝敷席にて見学ー21:30予定 大畑	×	9月4日(土)
9月の旅	<b>弘前りんご公園、津軽昔語りの旅</b>	食事	■ 出発日
	大畑 6:00 6:30 アップルロード—弘前市/りんご公園・昔語り— 弘前市 18:50 19:20 (津軽昔語り体験) 青森市/三内丸山遺跡 18:50 19:20 むつ 18:50 19:20 大畑	×	9月19日(日)

■ 料金  
 大人 8,500円  
 小人 7,500円

■ 料金  
 大人 9,000円  
 小人 8,500円

■ 料金  
 大人 6,500円  
 小人 5,000円

主催 (有)下北旅行 ☎0175-23-3117 後援 下北交通(株) ☎0175-22-3221代

# 消費者トラブルコーナー No.4

架空請求、ヤミ金融、悪徳商法など、消費者問題に関するトラブルは年々増加しています。そこで、身近な問題について紹介していきます。

## 【深刻化する多重債務問題】

長引く不況等により多重債務に陥る人が後を絶ちません。2000年2月からスタートした特定調停の県内の件数は、01年4,244件、02年8,438件、昨年は10,840件にも達しました。

### 特定調停

債務の整理手続きには 任意整理、特定調停、民事再生、裁判、自己破産の5つがあります。今回は 特定調停について簡単に説明します。

・簡易裁判所に申し立て、調停委員のあっせんのもと『利息制限法』により債務額を計算しなおして返済計画を立て、債権者との合意を図ります。合意すると申し立て以降の利息はカットされ、残りの元金を返済していくこととなります。

・返済をしようとしている人で、借入期間が長く定期的な収入が

ある人に有効な手段です。また、毎月の返済額を減らしたり返済期限を延ばしたり、分割払いに変更する等の調停も可能です。

迅速柔軟で費用が安く実際の交渉は調停委員がやってくれますし、専門家に依頼しなくても不利になることはありません。合意しなければ調停を取り下げることができませんし、保証人がついている債権を除くことも可能です。つまり調停する債権者を選択することができるのです。

自己破産とは異なり、財産を処分する必要はありませんが、調停和解後に滞納すると債権者は直ちに強制執行が可能になるので滞納は禁物です。

他の方法を含め最善の方法を選択するためにも、早めに専門家に相談するのが良いでしょう。

次回 は 民事再生についてです。

詳しくは

青森県消費生活センターむつ相談室

22・7051

市商工観光課商工労政係

22・11111内線543

もうひとつの安心をプラス

## 国民年金基金

国民年金基金制度は、基礎年金に上積みする第1号被保険者のための【公的】な年金制度です。

より豊かな老後生活のために、国民年金に国民年金基金をプラスしてはいかがでしょうか。

加入できるのは、20才以上60才未満の自営業者など、国民年金の第1号被保険者です。ただし、保険料を免除されている方や農業者年金の被保険者は加入できません。

掛金月額は、選択した型、加入口数、加入時の年齢、男女の別によつて決まります。(掛金の上限は月額6万8千円です)

また、税の申告の際に、掛金は全額社会保険料として所得から控除され、さらに受け取る年金にも公的年金等控除が適用されます。

市国保年金課老人医療年金係の窓口パンフレットを備え付けておりますのでご利用ください。

詳しくは

青森県国民年金基金

0120・654・192

## 下北美術展

(児童・生徒の部) 展示会

下北郡内の小中学校の児童・生徒のみさんの絵画・版画・書道の入賞作品を展示します。千点近い作品を一堂に展示いたしますので見応えがあり、各学年ごとの特色や成長を感じていただけます。入場は無料ですので、この機会にぜひご観覧ください。

いつ 8月14日(土)〜22日(日)

午前9時〜午後5時

どこで 市公民館展示ホールおよび講堂

詳しくは

下北地方公民館連絡協議会

(市公民館内) 24・1224



## とろろ つかか心が帰る場所...

御先祖様の永遠の住まいに想いをめぐ

8/31まで 般若心経入り納骨堂展示中!

- ◎墓地公園対応型
- ◎耐震工法
- ◎納骨楽々工法
- ◎完全防水

寒冷地対応の頑丈な施工

# 小田桐石材

むつ市仲町 TEL33-3166

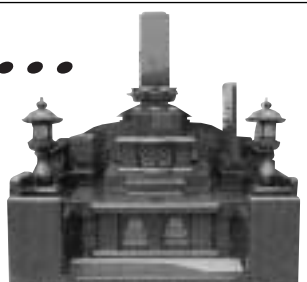

クロネコヤマト様

下北駅 赤川駅 展示場

# 生きがいサークル むつ市老人クラブ連合会

はじめて参加される方は前もってご連絡ください。  
お花と手芸は材料費が必要です。

どこで

- ・老人憩の家『禄寿荘』(新 町) ☎23-5800
- ・老人憩の家『福寿荘』(川守町) ☎29-1800

詳しくは

単位老人クラブ会長、または老人クラブ連合会会長・  
伊藤三郎さん(☎22-4184)へお問い合わせください。

## 【 9 月 の 日 程 】

《禄寿荘》 禄寿荘の各教室は新しく会員を募集しています。

お花教室	.....	2日(木)・17日(金)
手芸教室	.....	7日(火)・21日(火)
詩吟教室	.....	3日(金)・17日(金)
踊り教室	.....	8日(水)・22日(水)
お茶教室	.....	9日(木)・30日(木)
習字教室	.....	10日(金)
コーラス教室	.....	13日(月)・24日(金)
ダンス教室	.....	8日(水)・22日(水)
カラオケ教室	.....	13日(月)・27日(月)
囲碁・将棋教室	.....	7日(火)・21日(火)

時間

ダンス教室は午後1時～3時、カラオケ教室・囲碁  
将棋教室は午後1時～4時、その他の教室は午前10  
時～正午

《福寿荘》 福寿荘の各教室は新しく会員を募集しています。

詩吟教室	.....	7日(火)・21日(火)
俳句教室	.....	3日(金)・17日(金)
日舞教室	.....	6日(月)
着付教室	.....	13日(月)・27日(月)
唱歌教室	.....	3日(金)・17日(金)
カラオケ教室	.....	9日(木)

時間

カラオケ教室は午後1時～4時、俳句教室は午前9  
時～正午、その他の教室は午前10時～正午

詳しくは  
むつ警察署地域課

☎22・1321

むつ警察署では、今年も田名部神  
社およびその周辺に多数の警察官  
を配置し、取り締まりを強化するこ  
とにしています。田名部神社例大祭期  
間中はこのような迷惑行為などを  
絶対しないようお願いいたします。

以上の行為は、10万円以下の罰  
金、または拘留、もしくは料料と  
なり、常習となれば6か月以下の  
懲役、または30万円以下の罰金に  
処せられます。

卑猥な言動をする行為

在宅の精神障害者に対し、同じ  
地域住民として声がけや話し相手  
をしたり、作業所のデイ・ケア等  
での活動をおししたふれあいを行  
なう、精神保健福祉ボランティア  
を育成するための講座を2コース  
開催します。ボランティア活動に  
関心のある方の受講をお待ちして  
おります。



## 精神保健福祉ボランティア講座受講者募集

【基礎コース】

講義を中心にグループワーク、  
見学等によりボランティア活動  
や精神障害について学びます。  
いつ

8月31日(火)・9月14日(火)

9月22日(水)・9月28日(火)

いずれも午後1時～4時

10月中旬(作業所の見学)

【実践コース】

基礎コース終了者で、精神保健  
福祉ボランティアとしての登録を  
希望する方を対象に、精神保健福  
祉ボランティアを模擬体験します。  
いつ 10月下旬～11月中旬

共通

どこで

海老川コミュニティセンター

定員 30名

参加費 無料

申込締切 8月23日(月)

問合せ・申込先

むつ保健所保健予防課

☎24・1231

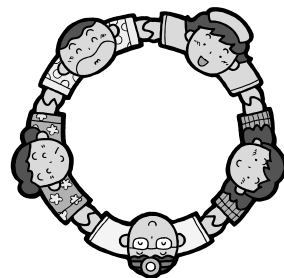

## むつ警察署からのお知らせ

田名部神社例大祭が今年も、8月18日から20日まで開催されます。  
例年、田名部神社例大祭で、深夜に花火を打ち上げたり、物を投げ  
たり、多数でたむろし大声をあげるなど、他人に対する迷惑行為が横  
行し、付近住民が大きな不安を感じ大変な迷惑を受けております。

『青森県迷惑行為等防止条例』  
が、平成13年7月に施行され、次  
の行為は処罰の対象となります。

祭り等多数の人が集まっている  
場所において、花火を打ち上げ、  
物を投げ、人を押しつけるなど  
の行為

多数でつろつき、たむろして他  
人に言いがかりをつけたり、立  
ちふさがったり、他人に不安を  
覚えさせるような行為  
正当な理由がないのに、刃物・木  
刀・鉄棒などを振り回し、他人に  
不安を覚えさせるような行為  
自動車などを急加速・急旋回・  
蛇行・急停止させるなど、不安  
迷惑を覚えさせるような行為  
他人の身体にさわり、下着をの  
ぞぎ、撮影するなど、不安を与  
え、または羞恥心を覚えさせる  
卑猥な言動をする行為

# 緊急避難場所一覧

市役所、警察署、消防署等は、災害の規模や状況により、避難の指示や勧告を発令することがあります。その場合は指定された避難場所にできるだけ一定の地域ごとにまとまって避難しましょう。

避難するときは、危険箇所をできるだけ避けて通行するよう、あらかじめ避難コースを確認しておきましょう。

## 【学校・保育所等】校庭・グラウンド等は緊急避難場所

予定収容地域	施設名
本町、田名部町、柳町1~4丁目 横迎町1・2丁目、上川町、栗山町 土手内、斗南岡、最花、品ノ木 榎川目ほか	第一田名部小学校
	むつ中学校
	柳町保育所
	横迎町保育所
海老川町、緑町、下北町、仲町 若松町、港町	田名部中学校
	田名部高等学校
	緑町保育所
	海老川コミュニティセンター
新町、昭和町、若生町1・2丁目 金曲一丁目ほか	若生小学校
	新町保育所
	祿寿荘
小川町1・2丁目、緑ヶ丘、十二林、金 谷1・2丁目、中央1丁目、岩菜、松山町、 美里町ほか	第二田名部小学校
	小川町保育所
	市民体育館
南町、赤川町、松原町、南赤川町 金曲2・3丁目、大曲1~3丁目ほか	第三田名部小学校
	大曲コミュニティセンター
山田町、真砂町、文京町 並川町、荒川町、松森町 大平町、大湊新町、旭町 中央2丁目ほか	大平小学校
	大平中学校
	むつ工業高等学校
	大平保育園

## 【公園等】緊急避難場所

名称	所在地
上町児童公園	大湊上町
宇田児童公園	宇田町
新町児童公園	新町
柳町児童公園	柳町一丁目
文京児童公園	文京町
宇曾利川児童公園	宇曾利川村
むつ北児童公園	柳町二丁目
小川町児童公園	小川町一丁目
横迎町児童公園	横迎町二丁目
川守児童公園	川守町
旭町児童公園	旭町
代官山公園	小川町二丁目
水源池公園	宇田町
むつ運動公園	山田町
金谷公園	金谷一丁目
むつ市イベント広場	柳町一丁目
関根浜漁民研修センター	北関根
中央団地北緑地	中央二丁目
中央団地南緑地	中央二丁目

詳しくは  
市総務課防災係  
☎22-1111 内線147



問合せ・申込先  
東通原子力発電所PR施設 トントウビレッジ  
☎48・2777

申込方法  
お電話が直接受付でお申し込みください。8月16日(月)より受付開始。

対象中学生以上  
定員15名(先着順)  
参加費無料  
準備するもの  
・エプロン  
・そば持ち帰り用のバック

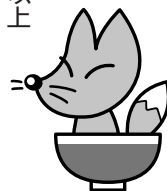

トントウビレッジ  
「そば教室」  
いつ 9月19日(日)  
午前9時30分~正午  
どこで  
トントウビレッジワークショップ  
どんな

まだ使える!!  
**不用品買います!!**

●家具 ●家電品 ●楽器類  
●ブランド品 ●洋服 ●贈答品  
●日用品 ●スポーツ用品 ●事務家具  
●厨房用品 ●棚、商品 ●その他

出張買い取りもOK!  
・大型家具・家電品・事務機  
・多量のギフト品………等

査定無料!! むつ市、下北郡  
上北郡地区

何でもご相談にのります  
おきがるにお問い合わせ下さい。

むつ市小川町1-6-9(むつ病院通り)  
リサイクルストア **リサイクル**  
☎0175(22)7288

**“ゴミ,,の処理**

会社・商店・飲食店の経営者の皆様  
ゴミの処理で、お困りではありませんか?  
どうぞ当社へおまかせ下さい。個人の家庭ゴミもOKです!!

・一般廃棄物処理業許可業者  
むつ市指令 第132号  
・産業廃棄物収集運搬許可業者  
許可番号0200013723

(有)川西商会 TEL 22-2176  
FAX 22-2177

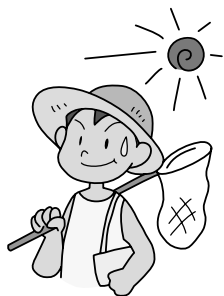

**第5回 全国親子でメダカさがし隊**  
いつ 8月22日(日)  
午前10時～午後3時

小雨決行(大雨の場合は練習会)  
どこで むつ市字内田の休耕田  
集合場所・大曲コミュニティセンター  
対象者

どなたでも参加できます。

子どもは保護者同伴で。大人だけの参加も Kです。

参加費 無料

準備するもの

・網目の細かいもの

・入れ物 水槽やバケツ、ボウルなど

・長靴

・軍手またはゴム手袋

・お弁当

申込締切 8月17日(火)

問合せ・申込先

まちづくり倶楽部・工藤

☎24・4898

☎29・1860



**まさかりフリーマーケット**

まさかりプラザでは、フリーマーケットを

フリーマーケットをリフレッ

シユの場として楽しみませんか?

みなさんふるってご参加ください。

いつ 毎月第4日曜日

午前10時～午後3時

どこで

・むつ市イベント広場

・まさかりプラザ3F全フロア

(6月～10月)  
(11月～3月)

申込方法

まさかりプラザ事務所にて参加

申込書を記入後、出店場所を

選択していただきます。

電話およびFAXで申し込みされる

方は、出店場所の選択はできません。

申込締切 毎月1日(第3日曜日)

参加料

1区画(約3m×2m)・1千円

当日徴収いたします。

詳しくは

むつ下北観光物産公社

☎22・0909

☎22・0070

大湊高等学校吹奏楽部

**『第25回定期演奏会』**

いつ 9月4日(土)

開場・午後5時30分 開演・午後6時

どこで 下北文化会館大ホール

どんな

『エル・カミノ・ソレアル』

『ベサメムーチョ』ほか

入場料 400円

詳しくは

県立大湊高等学校

☎24・1244

**陶芸体験教室**

釜臥荘では、地域のみなさんと利用者との交流を深めるため、『陶芸体験教室』を開催いたします。利用者と一緒にオリジナル作品を創作してみませんか?

いつ

9月1日(水)・午後1時30分～4時

9月2日(木)・午後1時30分～4時

10月6日(水)・午後1時30分～3時

11月10日(水)・午後1時30分～2時30分

どこで 県立釜臥荘

どんな

本焼き・自由作品(色つけ・焼き方指導)

対象 市内在住の方

定員 20名(先着順)

参加費 無料

申込締切 8月20日(金)

問合せ・申込先

県立釜臥荘

☎23・4514

**ジョブカフェあおもり**

『サテライトスポットむつ』がオープンしました!

若年者の就職活動を支援する青森県若年者就職支援センター(愛称・ジョブカフェあおもり)のサテライトスポットが、7月29日(木)市勤労青少年ホームにオープンしました。

**【就職支援カウンセリングコーナー】**

アスパム(青森市)3階のジョブカフェあおもりとテレビ会議システムで結び、カウンセラーによるカウンセリングを利用できます。

**【就職診断・求人閲覧コーナー】**

パソコンにより、職業適性診断や職業に関する情報、求人・求職情報が得られます。

利用時間 午前10時～午後7時

休館日 日曜日、祝日、年末年始(12/28～1/3)

詳しくは ジョブカフェあおもり ☎017-731-1311

市商工観光課商工労政係 ☎22-1111 内線 542

県立むつ工業高等学校  
**『定期総会・同窓生の集い』**  
毎年実施している定期総会・同窓生の集いです。堅苦しい雰囲気は抜きとして考えておりますので、これまで出席できなかった同窓生もお気軽に「ご参加ください」。多数の参加を募ります。  
いつ 9月4日(土)  
定期総会・午後6時～6時30分  
同窓生の集い・午後6時30分～9時  
どこで ホテルニューグリーン(本町) 会費 3千円  
詳しくは  
県立むつ工業高等学校同窓会係  
☎24・2164

**—電気・火報一式設計・施工—**

確かな技術と信頼でご奉仕します  
ご用命は当社へおまかせ下さい。

**株式会社 工藤電業社**

むつ市大湊上町8番2号 ☎24-2176(代)

# 平成17年度4月採用市職員募集

市では、来年度採用予定の職員を次のとおり募集します。

### 試験日時・場所

- ・第一次試験...10月17日(日)・下北文化会館
- ・第二次試験...11月下旬

### 申込受付期間

8月30日(月)~9月13日(月)・午前8時30分~午後5時15分  
 土・日曜日を除く 郵送の場合は9月13日(月)の消印有効

### 受験申込書類の請求

受験申込書類は、市総務課人事係で、8月25日(水)より交付します。

なお、郵便で請求する場合は、返信用封筒 角2封筒に120円切手を貼って、宛名を明記を同封し、市総務課人事係に請求してください。

詳しくは  
 市総務課人事係  
 ☎22-1111 内線 144

募集職種	採用予定人員	第一次試験	第二次試験	受験資格(詳細は試験案内でご確認ください)
上級行政	若 干 名	教 養 試 験 事 務 適 性 検 査 対 人 適 応 性 検 査	面 接 ・ 作 文	昭和49年4月2日から昭和58年4月1日生まれ、大学を卒業または卒業見込みの方
初級行政				昭和52年4月2日から昭和62年4月1日生まれ、短期大学、高等専門学校、高等学校を卒業または卒業見込みの方

## 自衛官募集

募集職種	受付期間	第一次試験	試験会場	受験資格
航空学生	9月8日(水)まで	9月23日(祝)	青森市・八戸市	高等学校を卒業見込含して、21才未満の方
一般曹候補学生	9月8日(水)まで	9月18日(土)	大湊基地	18才以上24才未満の方
曹候補士	9月8日(水)まで	9月18日(土)	大湊基地	18才以上27才未満の方
2等陸・海・空士	9月8日(水)まで	男子...9月28日(火) 女子...9月26日(日)	大湊基地	18才以上27才未満の方
防衛大学校学生	9月10日(金)~10月1日(金)	11月13日(土)・14日(日)	青森市	高等学校を卒業見込含して、21才未満の方
防衛医科大学校学生	9月10日(金)~10月1日(金)	11月6日(土)・7日(日)	青森市	高等学校を卒業見込含して、21才未満の方
看護学生	9月10日(金)~10月1日(金)	10月17日(日)	青森市	高等学校を卒業見込含して、24才未満の方

詳しくは 自衛隊青森地方連絡部むつ募集事務所 ☎22-7484・市広報広聴課 ☎22-1111 内線 253

詳しくは  
 〒035-8686(住所不要)  
 市男女共同参画室  
 ☎22-1111 内線 220  
 ☎23-5178  
 sankaku120@city.mtsu.aomori.jp

15名の懇話会委員のみなさんには、2年間にわたり、むつ市の男女共同参画社会の推進に関する検討をお願いしたいと思います。

学校教諭	渡部清継	吉田真佐子	三和千枝子	米田貴則	伴良治	Y.I.R.I(農業科)	堀内はつえ	公募委員	二本柳孝	公募委員	高橋みち子	公募委員	澤田澄子	むつ市漁業協同組合	佐々木司	むつ市青年会議所	木村努	むつ市人権擁護委員協議会	川仁美徳	副会長	沖津美保子	会長	小川 叡	公募委員	太田 繁美	むつ市行政連絡員連絡協議会	むつ市男女共同参画推進懇話会設置
敬称略・50音順																											





【つくってたいけん工作コーナーのご案内】

毎回、たくさんのちびっこたちに楽しんでいただいている工作教室のメニューは、8月28日(土)から『万華鏡をつくろう』になります。塩ビ板と色紙で筒を作り、ビー玉やおはじき、ビーズをつけてオリジナルの手作り万華鏡が出来上がります。

開催日は、毎週土曜日と日曜日、祝日となっています。また、予約や参加費は必要ありませんので、ぜひ工作コーナーにも足を運んでみてくださいね!



新工作キット入荷のお知らせ

来館者からのご希望で昨年6月より販売を始めた工作キットに、5つの新商品が仲間入りしました。その中の2つの商品をご紹介します。

ぶにゆぷにゆくん

不思議な感触のスライムが簡単に作れるキットです。



名犬ロボット

リモコンで操作ができる愛らしい犬型ロボットです。



工作キットのほか、ブローチやマグカップなどいろいろな商品を取りそろえておりますので、当館にお越しの際には1階インフォメーション前へもお立ち寄りください。

問い合わせ先

むつ科学技術館 ☎25-2091

☎25-2092

☎ <http://www.jmsfmml.or.jp/msm.htm>

秋の自然観察へどうぞ

彩りの季節になりました。秋の澄んだ空気を体一杯に吸い込んで、山の景色を味わってみませんか。

県立郷土館の方々のご案内で、水源池公園付近を散策しながら自然観察をします。

いつ 9月12日(日)

午前10時～午後2時

どこで 水源池公園付近

公園内学習センター前

見どころ

植物や動物、昆虫等多岐にわたって自然観察をします。

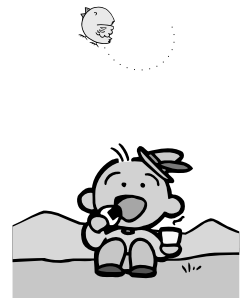

準備するもの

・お弁当 ・長靴 ・筆記用具

・防寒具 ・飲物 ・虫除け対策等

定員 50名(先着順)

申込締切 9月3日(金)

土・日曜日を除く

問合せ・申込先  
生涯学習課文化係  
☎22-1111 内線733

事業主のみなさまへ

新規学卒求人提出のお願い

平成17年3月新規学校卒業求人の受付が、6月21日から始まりしました。

今年5月に就職希望調査を行ったところ、むつ下北地域の高等学校全体で、131名の生徒が県内就職を希望しており、地元企業に大きな期待を寄せております。新規学卒求人のお申し込みについて、事業主のみなさまのご理解とご協力をお願いいたします。

詳しくは

むつ公共職業安定所(浅坂)

☎22-13331  
☎23-47116

夜間および休日窓口収納業務開設!

市税務課では、勤労者の納税促進を図るため、今月から毎月1週間、平日の夜間および土・日曜日の窓口収納業務を開設し、市税等の納付を受け付けいたします。仕事などで昼間に金融機関に行くのが難しい方は、どんどん活用してください。

詳しくは

市税務課収納係 ☎22-1111 内線 193

《今月の開設日時》

8月23日(月)～8月29日(日)

(平日) 午後5時15分～7時30分  
午前8時30分～午後5時15分までは通常どおり納付が可能です。

(土・日) 午前8時30分～午後5時15分

## 『2004あおもり伝統工芸・クラフト展』開催 『あおもりクラフトコンペ2004』作品募集

県、むつ市などで構成する

『2004あおもり伝統工芸・クラフト展』実行委員会では、今年度、優れた工芸品を公募したコンクールの実施や、子どもたちが参加できる工芸品づくり体験教室などを行なう。『2004あおもり伝統工芸・クラフト展』を、次の日程で開催します。

つきましては、その中で実施する『あおもりクラフトコンペ2004』に応募する作品を募集します。対象となる作品は、現代の生活様式の変化に伴い創意工夫をこらし、機能性、美を追求した伝統工芸品やクラフト作品などです。

【2004あおもり伝統工芸・クラフト展】

いつ 11月19日(金)～21日(日)

午前10時～午後6時

最終日は午後4時まで

どこで

ユートリー多目的大ホールB

(八戸地域地産産業振興センター)

どんな

あおもりクラフトコンペ2004  
青森県伝統工芸士によるふれあい広場・ふれあい体験教室  
伝統工芸品を活かした新たな生活提案展示

【あおもりクラフトコンペ2004】  
応募資格  
県内在住者もしくは県内に事業所を有する方。

作品の条件

完成品であること

他のコンクールに応募したことのないもの  
主として日常生活に使用されるもの

もの

現代生活において使いやすいもの  
追求に重点を置いたもの

商品価値が高く、今後需要拡大が期待できるもの

受賞作品は展示するため、1年間貸与が可能なもの

賞 (予定)

グランプリ.....1点賞金30万円

金賞.....2点賞金5万円

デザイン賞.....2点賞金5万円

奨励賞.....数点記念品

応募手数料

作品1点につき3千円

応募締切 9月30日(木)必着

問合せ・応募先

〒030-8570(住所不要)

2004あおもり伝統工芸・クラフト展

実行委員会事務局(青森県商工労働部工業振興課内)

☎017-734-9381

## 腸炎ビブリオ食中毒に注意しましょう!

青森県では、海水温や気温の上昇に伴い、県内での腸炎ビブリオ食中毒の発生が予想されることから、平成16年7月7日付で腸炎ビブリオ食中毒警報を発令しましたので、次のことに注意して腸炎ビブリオの発生を防ぎましょう。

菌をつけない

腸炎ビブリオは、真水に弱いので、あらかじめ生の魚、貝、イカ等を水道水で十分洗ってから調理しましょう。

菌を増やさない

腸炎ビブリオは、他の食中毒菌に比べて増えるスピードが速いので、特に生で食べる魚等を取り扱う場合は、調理前後は5 以下に冷蔵保管するようにし、調理は手早く行ない、調理後は早めに食べるようにしましょう。

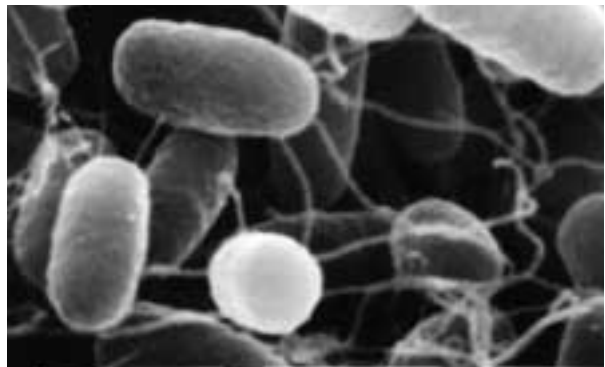

菌をなくす

腸炎ビブリオは、熱に弱いので、魚等を焼いたり煮たりするときは、中まで十分に熱を加え、調理後は早めに食べましょう。

菌をつけない

魚介類の調理に使用したまな板・包丁・ふきん等は、汚れを洗い落とし、熱湯等で消毒し、乾燥を十分に行ない、清潔に保管しましょう。また、調理の前には、必ず石けんで手を洗い、消毒液で手指の消毒を行ないましょう。

詳しくは

市健康推進課

☎22-11111内線443

## 参加者募集中

姉妹都市締結20周年記念事業

## 会津若松の旅

歴史薫る会津の町と自慢の温泉をたっぷり味わう旅へ!

旅行期間 9月22日(水)～23日(木) 旅行代金 44,000円

募集人員 80名(最小催行人数60名) お申込金 12,000円

締め切り 9月1日(水) 満員になり次第切り切ります。

記念行事 歴代藩公行列

問合せ・申込先

大湊駅旅行センター

☎0175-29-1645

月日	行程	宿泊	食事
9月22日(水)	大湊駅前 <small>買切バス</small> →下北駅前 <small>買切バス</small> →野辺地駅 <small>つがる12号</small> →八戸 <small>はやて12号</small> →仙台 8:20 8:30 9:50/10:14 10:45/10:54 12:22/12:29 郡山 <small>買切バス</small> →飯盛山白虎隊士の墓 <small>買切バス</small> →会津武家屋敷 <small>買切バス</small> →東山温泉 13:11 17:00頃	東山温泉 『東鳳』 ☎0242-26-4141	朝× 昼 夕
9月23日(木)	ホテル <small>買切バス</small> →鶴ヶ城(見学)→歴代藩公行列(自由見学)→(市内にて昼食) 8:30 8:50 会津若松駅 <small>買切バス</small> →郡山 <small>はやて17号</small> →仙台 <small>買切バス</small> →八戸 <small>買切バス</small> →むつ市 13:00/13:15 14:26/14:36 15:12/15:38 16:55		朝 昼 夕×

## これからの予防接種日程

= 麻しん・風しん・三種混合 =

	対象児	実施日
麻しん	1才～7才6か月未満	9月3日
風しん	1才～7才6か月未満	9月3日
三種混合	3か月～7才6か月未満	8月24日

受付時間	施設	時間
佐藤小児科	ちばクリニック	14:00～17:00
		14:00～15:00 (接種時間14:00～15:30)
菊池医院	どんぐりクリニック	13:30～14:30
		14:00～15:30



## お元気ですか！

保健コーナー

〈詳しくは〉健康推進課

22-1111 内線 443・445

## 各種相談日程

### 法律相談 9月24日(金)

場所は市民相談室。予約制です。相談の際はできるだけ関係書類を持参してください。申し込みは市広報広聴課へ。☎22-1111 内線 252

### 法律相談 9月16日(木)

場所は下北文化会館第2集会室。予約制です。申し込みはむつ市社会福祉協議会へ。☎22-1111 内線 862

### 交通事故相談 9月16日(木) 10:00～14:00

場所は市民相談室。予約制です。申し込みは市広報広聴課へ。☎22-1111 内線 252

### 行政相談 9月21日(火) 10:00～15:00

行政が行なう仕事についての各種相談を受けます。場所は市民相談室。予約は要りません。

### 税務相談 9月14日(火) 9:30～15:00

相続税、贈与税、退職金と税金、年金と税金等について相談を受けます。場所は市民相談室。予約は要りません。

### 人権相談 9月13日(月) 10:00～15:00

家族間や近隣関係のこと、学校や職場内のことなどの相談を受けます。場所は市民相談室。予約は要りません。

### 心配ごと相談所 月～金 10:00～15:00

場所は旧市民集会所(柳町)。祝日、第3木曜日は休み。☎22-2731

### 教育相談 月～金 9:00～16:00

小学校入学前のお子さんから小・中学生の教育に関する相談に応じています。場所は教育研修センター(小川町)。予約制です。☎22-0974 祝日は休み。

### 心の健康相談 9月1日・10日 13:00～14:00

心の悩み、心の病気、痴呆等の相談を専門医が受けます。場所は下北地方健康福祉こどもセンター。予約制です。☎24-1231

### 女性の健康相談 9月16日 10:00～10:30

女性の心身の健康に関する相談に応じます。場所は下北地方健康福祉こどもセンター。予約制です。☎24-1231

### 『アルコール依存症・アノニマス』 毎月第2・4日曜日 13:30～15:30

むつグループミーティング  
アルコール依存症と診断された方の回復のための自助グループです。アルコールの問題のある本人だけでなく、どなたでも参加できるオープン形式のミーティングです。場所は市民館。お問い合わせは下北地方健康福祉こどもセンター。☎24-1231



昭和町  
かわかみ しゅうやくん  
るいな ちゃん

「おなかの赤ちゃんを楽しもう」  
ハッピー リフレッシュセミナー  
こんなことをして、おなかの赤ちゃん大丈夫だったかしら…。親になるからこそ、気になること、ありますよね。  
そこで、妊婦さんとパートナーを対象に、次の日程で『ハッピー リフレッシュセミナー』を開催します。  
妊娠中のちょっとした気になること、病院では聞くことができなかったあんなこと、この機会に先生に聞いて、気になっていることを解消してみませんか。

いつ 9月2日(木)  
午後1時30分～2時30分  
(午後1時～1時30分受付)  
どこで 市立図書館集会室  
テーマ 『先生、おしえて!』  
講師 中央レディースクリニック  
院長 越前屋 成 弘 氏  
定員 20名  
申込締切 8月25日(水)  
問合せ・申込先 市健康推進課  
☎22-1111 内線 443

## むつ消防署からのお知らせ

市内から携帯電話で119番通報をした場合、青森消防本部に電話がつながります。青森消防本部ではむつ市内の地理が不案内なことから、住所や災害場所を時間をかけて詳しく聞いた後、むつ消防署に通報内容が伝達されます。

このため消防車や救急車の出動が遅れることが考えられますので、あらかじめ携帯電話にむつ消防署の電話番号を登録しておくことをお勧めします。

【むつ消防署 ☎22-1680】

# ある日、どこかで

7月31日・8月1日 / AXミュージックステーション・AXアートシアター



8月1日 / まさかりレガッタ

