

むつ 市政だより

『いい年になりそうな匂いがする!』

(脇野沢「源藤城牧場のししの里」にて撮影)

1.1

●編集・発行 むつ市企画部広報広聴課 ☎0175-22-1111 〒035-8686 青森県むつ市金谷一丁目1番1号
☒ <http://www.mutsu.e-shimokita.jp> ☒ info@mutsu.e-shimokita.jp 2007年 第643号



活力あるまちづくりに努力

むつ市長 杉山 肅

肅

新年あけましておめでとうございます。

市民のみなさまとともに新春を迎えられることを心よりお慶び申し上げます。

お陰をもちまして今日まで市民のみなさま方の温かいご支援を唯一の力として、『人と自然が輝く、やすらぎの活力の大地陸奥の国』を目指してひたすら努力してまいりました。また、その責任の重さをひしひしと感じているところでもあります。

平成17年3月14日に4市町村が合併に至り、青森県一の広い行政区域を持つ『新むつ市』に生まれ変わり、はや3年目を迎えようとしております。各分庁舎区の持つ、さまざまな課題を抱えながらも、地域のみなさまの声に耳を傾けながら、あせらずゆっくりと各地域

の個性、特性を活かした一体感のあるまちづくりを推進してまいりたいと考えております。

国の地方分権の観点から進める『三位一体の改革』における市町村合併は、国の財政基盤の安定と、地方分権が最大のテーマであった訳ですが、それに伴う国庫補助金の削減、地方の財源としての税源移譲、地方交付税等に当たっては当初の見込みとは大きな格差が生じており、国における今後の課題として、補助金削減で生じた格差の是正対策を強く求めるものがあります。

このような中、我が『新むつ市』は半島地域という特色ある地域環境を活かし、多くの市民の参画を得ながら、農林水産業、観光産業、原子力関連事業、海洋科学産業を中心とした独自性と自立性のある、生き生きとして安心した生活ができる『活力あるまちづくり』を推し進めて参りたい

と考えております。

特に、国における新エネルギーに関わる基盤整備が検討される中、むつ市においては使用済み核燃料の中間貯蔵施設の建設が進められております。また、近隣の町村における原子力発電、原子燃料リサイクル施設等と共に、中曽根元首相が打ち出した『下北半島をエネルギー基地に』の基盤が出来上がるとしています。それらの安全性はもとより施設整備により地域の経済・産業の発展、地域の活性化そしてむつ市の財政への潤いを求めることができるよう努力して参ります。また、海洋科学

に関しても世界の海の環境保全、海洋解明に活躍する海洋地球研究船『みらい』の基地として、海洋科学研究拠点としての発展も強く望むものであります。平成18年度から開始された『脇野沢いのしし館』、『海と森ふれあい体験館』、『あさひな運動公園』、

『来さまい館』など指定管理者による管理運営が行なわれている25施設の運営が順調にすべり出し、中間報告によりますと特に問題もなく、当初の予測通りあるいは利用者数においては当初の見込みを上回る数字が出ています。新設供用されました『むつ市ウェルネスパーク』は春から秋にかけて地域を問わず7万1,000人を超える多くの方々にご利用いただいております。今後、『しもきた克雪ドーム』本来の目的である、冬期間のスポーツ・トレーニングの場として、さらに多くの方々に快くご利用いただけるよう期待しております。

年頭にあたり、平成19年がむつ市のみなさまにとって充実したより良い年となりますよう心よりご祈念いたしますとともに、今後ともより一層のご支援、ご協力をお願い申し上げます。10年先を見据えながら、むつ市の発展とそれぞれの地域の特性を活かした『活力あるまちづくり』に前向きに努力邁進したいと思います。



市民の目線に立って

むつ市議会議長 宮下 順一郎

国内の政局では、小泉政権から5年ぶりに安倍首相への政権交代となりました。

市民のみなさま、新年明けましておめでとうございます。

むつ市議会を代表いたしましたして、謹んで新年のご挨拶を申し上げます。

まずもって、平成19年が穏やかに明けましたことを、みなさまとともに

また、昨年8月に発生いたしました大雨による一般県道九艘泊・脇野沢線の岩盤崩落、そして10月の低気圧の接近による関根、大畑地区の漁港等の災害により被災されましたみなさまには

市議会といたしまして、建設・産業経済両常任委員会を中心に被害状況等の現況把握に努めるとともに、関係機関等へ早急なる対応を要請いたしましたところであります。

さて、国際情勢が北朝鮮、イラク、テロ問題等で緊張感を増し、先行き不透明な中で、昨年の9月6日に秋篠宮家にめでたく、悠仁(ひさひと)親王殿下がご誕生されたニュースは、大変明るく喜ばしい慶事でありました。

このことにより、新内閣は中央と地方の関係をどの様なデザインで政権運営していくのか、今夏予定されています参議院選挙等での国民の審判の行方を注視する必要もあります。

また、国内の経済動向としては、大都市圏では『いざなぎ景気』を超えたといわれるものの、中央と地方との地域格差がますます増大し、地方では不況から脱却できず、まだまだ厳しい状況にあると言わざるを得ません。

当市の現状もまさしく同様であり、民間需要中心の自立的な成長は依然期待できない状況であります。

このような中、当市の財政事情も国の三位一体改革の進展により地方交付税等不透明な部分もあり、市議会といたしましては、むつ市の喫緊の課題であります財政基盤の確立を第一に、各地区のみなさまの優れたところを持ち寄り、合併3年目を迎える今年、新たな希望と期待を寄せ市民のため、新市のブランドデザインを形づくるべく、議論を重ねる

ことが大切なことだと考えるものであります。

次に一昨年、県知事が立地協力要請を受け入れました使用済燃料中間貯蔵施設については、立地にむけた詳細調査が昨年末に終了し、国へ申請の段階となりましたが、市民の安全・安心を最優先とし、対応してまいります。

また、市民のみなさまが特に関心をお持ちであります市庁舎の旧アークスプラザへの移転問題のうち、ご承知のとおり土地・建物については9月定例会、10月の臨時会において、深夜におよぶ真剣な議論を重ねてきたところであります。

今後におきましても、いかなるものに対しましても、市民の目線に立つて、是々非々をもって対処する所存でございます。

さらに、地方議会は、地方分権の推進に伴い、議決機関としての機能のみならず、市民福祉向上に資するためには、議会といえども独自の政策形成を必要とすることから、国・県・関係機関に対する要望活動を実施しているところであります。

昨年も、下北半島縦貫道路の整備

促進、JR大湊線の強風対策、サル被害等、いま地域住民が直面しております課題解決のため、国土交通省や環境省、JR東日本(株)等関係機関、そして県選出国会議員へ重ねて要望活動を行ないました。

さらに、大畑診療所、大畑・宿野部駐在所、大畑・川内高校、県立下北少年自然の家、奥薬研国設キャンプ場の橋梁改築等、解決すべき諸問題について、県知事ならびに関係当局、加えて、県市議会議長等を通じて、積極的な要望活動を行なったところであります。

また、昨年就任いたしました全国市議会議長会基地協議会副会長および同東北部長会として、基地関係市町村の民生安定のため、基地交付金ならびに、調整交付金の増額等基地対策に関する重点要望も行なったところであります。

いずれにいたしましても、市民から負託されております市議会としては、懸案事項実現のため、議員全員、最大限の努力を傾注してまいり所存でありますので、本年におきましても、何とぞ市民のみなさまのご支援、ご鞭撻を賜りますとともに、みなさまにとつて、みのり多き年でありますことを、ご祈念申し上げます。年頭のご挨拶とさせていただきます。

～戸籍の様式が変わります～ 戸籍電算化 平成19年2月5日(月)よりスタート

市では、戸籍事務の迅速化、簡素化および行政サービスの向上を図るため、コンピュータによる新システムを取り入れて戸籍事務を行ないます。

新しく発行される全部事項証明
(従来の戸籍謄本にかわるもの)

これまでの戸籍証明書の様式

戸籍証明書の新旧比較表

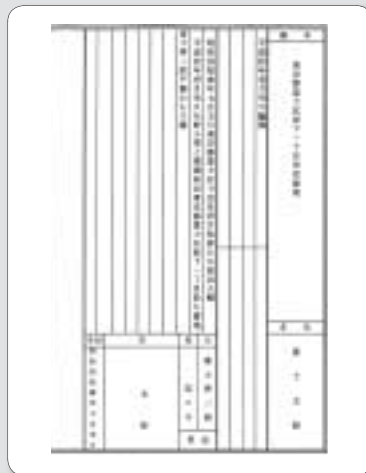
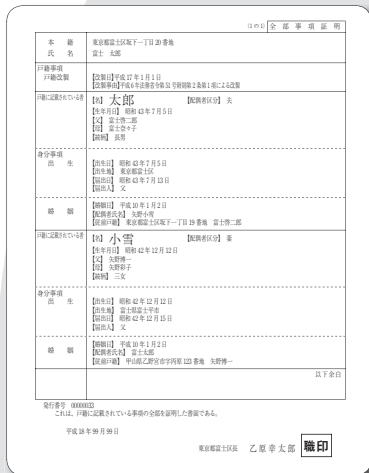

項目	電算化前(2月2日まで)	電算化後(2月5日から)
名称	戸籍謄本	全部事項証明書
	戸籍抄本	個人事項証明書
書式	文章体・縦書き	項目別・横書き
用紙	B4判横長・B5判縦長	A4判縦長
	再生紙	地紋紙(偽造防止用紙)
証明印	朱色の印	黒色の電子印
手数料	1通450円	

【戸籍の氏名の誤字などを解消します】

戸籍の文字は、常用漢字・人名漢字および漢和辞典に掲載されている文字で記載することになっています。これまでの戸籍の中にある手書き処理のもので、書き癖等により氏名の文字が誤字や異なる字体で記載されている場合は、漢和辞典などにある正しい文字に置き換えてコンピュータに記録されます。

該当される方には、1月上旬に文書でお知らせします。

みなさんのご理解とご協力をよろしくお願いいたします。

【時間短縮、手数料は同額】

これまで、戸籍や除籍などの証明書は、主に手作業で作成していたので交付するまでに時間(日数)がかかっていましたが、コンピュータ導入後は大幅に短縮されます。

なお、証明手数料は変わりません。

〈詳しくは〉

市市民課 ☎22-1111 内線 312・313
 川内庁舎市民生活課 ☎42-2111 内線 135
 大畑庁舎市民生活課 ☎34-2111 内線 122
 脇野沢庁舎市民生活課 ☎44-2111 内線 84

北国のお墓づくり 1/3~8

好評！特許墓石構造説明会開催！

くらべて解る安心構造・・・低価格墓石

☆打合せ→墓石設計→お見積→ご契約
 ☆ご来場のお客様へ粗品プレゼント！

新洋風型・高級和風型・自由設計デザイン
 お墓リフォーム低価格・クリーニングでカビ・コケを除去・光触媒で綺麗な墓石

世界の名石デザイン会員 優秀賞

特許墓石 有限会社 **小田桐石材**
 むつ市仲町15-8 TEL 33-3166

大畑方面 横濱方面
 菅生モール ローンン ●ハローワーク
 下北駅 ■展示場 赤川駅

A HAPPY NEW YEAR!

千万両

売上アップ支援業務 **ヨシザキ・アド企画** ☎22-2174

障害者控除対象者認定書を交付します

（いつ）

1月9日（火）～3月15日（木）
午前8時30分～午後5時15分

※土・日曜日、祝日を除く

（どこで）

- ・市介護福祉課介護認定係
- ・各庁舎健康福祉課

（対象）

次の①～④のすべてに該当する方は、市が交付する『障害者控除対象者認定書』により所得税・住民税の障害者控除を受けることができます場合があります。

なお、障害者手帳などをお持ちの方は、従来どおり障害者手帳などによって障害者控除を受けることとなります。



① 満65才以上の方

② 本人あるいは扶養者に所得がある方

③ 介護保険で『要介護2～5』に認定された方、または加齢による心身の衰えにより知的障害や身体障害に準ずる状態と思われる方（この場合、別途訪問調査等により確認させていただくこととなります）

④ 障害者手帳などを交付されていない方

（準備するもの）

- ・介護保険被保険者証

（その他）

お申し込みは、原則として申告予定者またはそのご家族の方に限らせていただきます。

（詳しくは）

市介護福祉課介護認定係

☎22-11111内線433

家族介護教室

市では高齢者を自宅で介護している家族や援助者、介護方法を知りたい方を対象に、介護教室を開催します。詳しい内容については、各教室にお問い合わせください。

いつ	どこで	問合先
1月11日（木）・10:00～12:00	恵光園在宅介護支援センター 近川青葉会集会所	中村 ☎26-2681
1月17日（水）・10:00～12:00	恵光園在宅介護支援センター 中野沢老婆会詰所	中村 ☎26-2681

平成19年度保育所（園）新規入所児童の募集について

市では、新年度の保育所新規入所児童の申し込みを、1月9日（火）より開始します。

入所の決定に関しては、先着順ではなく、保育に欠ける程度の高い順に選考します。



詳しくは、12月15日発行の本紙をご覧になるか、市ホームページの『児童家庭課保育係』の中にも掲載されておりますのでご覧ください。

（問合せ・申込先）

- 市児童家庭課保育係
☎22-11111内線415・416
□ <http://www.musue-shimokita.jp>
- 川内庁舎健康福祉課 ☎42-2111
- 大畑庁舎健康福祉課（ふれあいかん） ☎34-6611
- 協野沢庁舎健康福祉課 ☎44-2111

あけましておめでとろごぞいます

- さっぽろ雪まつり '07 (2泊3日)
出発日/2月10日 会費/39,800円
- 沖縄世界文化遺産めぐりの旅 (3泊4日)
出発日/2月7日 会費/93,000円より
- ホテルグランメール(鯉ヶ沢)2泊3日湯治の旅
出発日/3月4日、3月11日、3月27日
会費/21,500円

三ノ五観光 (小川町二丁目 田村医院さん向) ☎22-1188

あなたの家庭は安心ですか？



損害保険 (事故処理のアドバイス致します)
・自動車保険・火災保険・積立保険
・年金・介護保険etc

生命保険 (保険診断致します)
・ガン保険・医療保険・定期保険
・終身保険etc

太田 勝憲
TEL (0175) 24-3252
FAX (0175) 24-3674
メールアドレス
oota.2003@taupe.plata.or.jp

㈲太田保険事務所

国民健康保険加入者のみなさんへ 人間ドック・脳ドックの受診について

市では、国民健康保険加入者の疾病予防と健康増進を図ることを目的として、人間ドックおよび脳ドック（いずれも半日の外来検診を実施しています）。

〈対象者〉

国民健康保険加入者のうち30才以上の方。ただし、脳ドックは2年続けて受診はできません。

〈実施医療機関〉

〔人間ドック〕

むつ総合病院、ほか市内医療機関

〔脳ドック〕

国民健康保険川内病院、ふじた脳神経クリニック

〈自己負担額〉

〔人間ドック〕

1人1回1万円

〔脳ドック〕

1人1回5千200円～6千500円

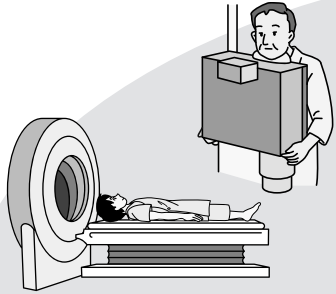

〈検診項目〉

〔人間ドック〕

一般検査（問診・診察・血圧測定）、身体測定（身長・体重・視力）、血液検査（貧血・血液型ほか）、血液化学検査（肝機能検査・脂質・血糖ほか）、血清学的検査（リウマチ・痛風梅毒）、検尿（蛋白・糖ほか）、検便（潜血）、聴力検査、心電図、胸部レントゲン検査、胃カメラまたは胃部レントゲン検査、腹部超音波検査

〔脳ドック〕

脳疾患の早期発見のためのMRIによる検査

〈受診方法〉

受診希望の方は、市国保年金課国保係または各庁舎市民生活課にて、人間ドック受診申請書を記入していただきます。

記入後に、受診票を交付しますので、保険証を添えて医療機関に提出し、受診してください。

〈問合せ・申込先〉

市国保年金課国保係
☎22-11111 内線324
川内庁舎市民生活課
☎42-21111
大畑庁舎市民生活課
☎34-21111
脇野沢庁舎市民生活課
☎44-21111

児童館の放課後児童クラブ（学童保育）を募集します

児童館では平成19年度の放課後児童クラブ（学童保育）の児童を募集します。

申し込みできるのは、小学1年生から3年生までの児童と、家庭の事情などで特に必要があると認められる場合は、小学6年生までの児童です。

現在入館している児童でも新たに申請が必要ですのでご注意ください。

〈募集期間〉

1月15日（月）～2月14日（水）

〈募集人員〉

- ・むつ市立中島児童館…70名
- ・むつ市立湯坂下児童館…20名
- ・むつ市立正津川児童館…20名

〈開館日〉

月曜日～土曜日

※ただし、日曜、祭日、お盆、年末年始、春休み等は除きます。

〈利用時間〉

- ・平日は、下校時間～午後5時
- ・学校休業日は、午前8時30分～午後5時

※ただし、親の勤務に支障がある場合は、午後5時45分まで利用できます。

〈使用料〉月額500円

〈その他〉

申請書は、各児童館にあります。傷害保険料として1,100円、連絡ノート代として70円が必要です。

〔児童館母親クラブ会員募集〕

母親クラブは、ご自分のお子さまが児童館に入っていないなくても、年齢に制限なく一般の方でも入会できます。この機会にぜひご入会ください。

〈問合せ・申込先〉

市立中島児童館
☎34-31337
市立湯坂下児童館
☎34-21338
市立正津川児童館
☎34-31338

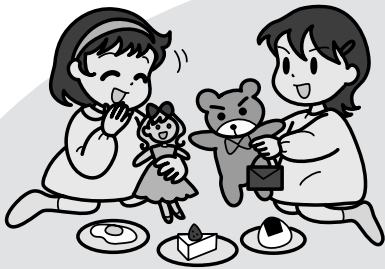

まだ使える!!
不用品 買います!!

家電品・家具・衣類・貴金属
贈答品・雑貨品・楽器・つり具
工具類・事務、厨房用品・その他

店内、お持ち込み大歓迎!
出張買取もOK!

むつ市小川町1-6-9 (マエダ近く)
リサイクルストア **タイヨードー**
☎0175-22-7288

謹賀新年
本年も貸切りバス・各種ツアー・路線バスの御利用をよろしくお願ひ申し上げます。

スキーに行くなら
バスが一番! **安比スキーツアー大募集!**

料金	ご出発日			
大人 9,000円	②1/7(日)	⑤2/11(日)	⑦3/4(日)	⑩4/1(日)
小学生 6,000円	③1/13(土)	⑥2/25(日)	⑧3/11(日)	⑪4/8(日)
	④1/28(日)		⑨3/25(日)	

この日(④・⑤・⑧・⑩)は、スペシャルデー!
なんと大人の料金が格別
8,000円

下北交通株式会社
TEL.0175-22-3221 FAX.0175-23-4682

雪道をもっと歩きやすく

みなさんのご理解とご協力をお願いします

市では、除雪作業を早朝に行なっております。除雪作業は、みなさんの通勤通学のため

① バス路線など幹線道路

② 交通量の多い通学路

③ 住宅の多い道路

④ その他の生活道路

という優先順位で作業を行なっております。円滑な作業を行なうため

① 路上駐車はやめましょう

② 除雪車には近づかないでください

③ 道路わきに寄せられた雪や、敷地内の雪を車道や歩道に出さないでください

④ 事故防止のため、融雪溝、側溝のフタはきちんと閉めましょう

⑤ 作業内容によっては、交通規制を行なう場合があります

※事業所等で、市雪捨場（真砂町港湾施設）を利用される場合は制限がありますので、市土木課維持係までご連絡ください。

除雪に関する問合せは

〈国道・県道〉

下北地域県民局地域整備部道路管理課

☎22-8581 内線 264

〈市道・生活道〉

むつ地区・市土木課維持係 ☎22-1111 内線 612・613

川内地区・川内庁舎建設課 ☎42-2111 内線 253

大畑地区・大畑庁舎建設課 ☎34-2111 内線 264・265

脇野沢地区・脇野沢庁舎建設課 ☎44-2111 内線 70・71・72

小型除雪機と 運搬用の軽トラックを 無料で貸し出します

歩道等の公衆用道路を確保するためのものですので、個人の駐車場や敷地内道路には使用できません。

〈詳しくは〉

市土木課維持係

☎22-1111 内線 612・613

住宅リフォーム相談窓口 設置のお知らせ

最近、高齢者世帯において、悪質住宅リフォーム工事による被害が広がっています。

市ではこのような住宅リフォーム工事による被害を防止し、市民のみなさまが安心してリフォームできるよう、住宅リフォーム相談窓口を設置しました。

リフォームに関する疑問等ございましたら、お気軽にご相談ください。

〈相談・問合わせ先〉

市建築課

☎22-1111 内線 652

講演会開催のお知らせ

市では、経済産業省資源エネルギー庁との共催で、放射線に関するテーマを中心とした講演会を開催いたします。多数ご来場ください。

〈いつ〉1月27日(土)

午後1時30分～3時30分

〈どこで〉プラザホテルむつ

〈講師〉

東北大学助教授 長谷川晃氏

ソムリエ 田崎真也氏

〈入場料〉無料

『平成19年版青森県統計年鑑』 予約受付中

『平成19年版青森県統計年鑑』は、青森県の基本的な項目を幅広く掲載した総合統計書です。

附録には、『都道府県データ100』、『300の指標でみる青森県』、『市町村データ100』を掲載しています。職場にぜひ1冊！

〈予定価格〉4,500円(消費税込)

〈申込締切〉1月16日(火)

〈刊行予定〉平成19年3月上旬

〈問合せ・申込先〉

市企画課統計係

☎22-1111 内線 213



〈詳しくは〉

市エネルギー対策課

☎22-1111 内線 231

あなたの声を県政に！ 県政モニターを募集します

県では、アンケートを通じて県民のみなさまから意見・要望などをお聞きし、施策の企画・立案の参考にするため県政モニターを募集しています。

〈応募資格〉県内にお住まいの満20才以上の方

※ただし、議員、公務員、行政相談委員、国や地方公共団体のモニターを務めている方や務めることになっている方、平成14年度以降に県政モニターを経験した方は除きます。

〈募集人員〉90名程度

〈期間〉平成19年4月下旬からおよそ2年間

〈仕事内容〉アンケートに対する回答(年3回程度)

〈応募方法〉

郵便番号、住所、氏名(ふりがな)、性別、生年月日、職業、電話番号、希望理由、各種モニターの経験、携帯電話以外の電子メールアドレス(ある場合)をご記入のうえ、ハガキまたは電子メールでお申し込みください。

※ご応募の際にいただいた個人情報については、県政モニターに関する事務以外の目的では利用しません。

〈応募締切〉平成19年1月31日(水) (当日消印有効)

〈結果通知〉

居住地域、年齢、職業などを勘案して決定し、平成19年3月末までに全員に通知します。

〈その他〉1年ごとに記念品を贈呈します。



〈問合せ・申込先〉

〒030-8570 青森市長島1-1-1 青森県企画政策部
政策調整課広報広聴グループ県政モニター係

☎ 017-734-9138 (直通)

✉ koho@pref.aomori.lg.jp

一部事務組合下北医療センター指名競争入札参加資格審査申請

1月4日～1月31日まで受け付けします

一部事務組合下北医療センターでは、平成19年度の指名競争入札参加者資格審査申請を受け付けます。

つ総合病院のホームページからダウンロードできますのでご利用ください。
なお、印刷したものを希望の方は、実費として1部100円にて各病院・診療所においてお渡しいたします。



〈むつ総合病院ホームページ〉
<http://www.hospital-mutsu.or.jp>

申請書類は、申請手続きの要項に基づき、それぞれの業種に応じて必要な書類を取りそろえて提出してください。

申請手続きの要項・申請書類は、む

〈注意事項〉

- ・今回は定期審査の中間年にあたりますので、平成18年度の申請を受理された業者の方は、申請する必要はありません。
- ・受付窓口が『管財課契約審査係』から『総務課契約審査係』に変更になっています。

〈詳しくは〉

〒035-8601

むつ市小川町1-2-8

むつ総合病院総務課契約審査係

☎ 22-2111内線3214

☎ 22-4439

第14回みちのく福祉公開講座

〈いつ〉1月23日(火)

午後7時～8時30分

〈どこで〉

みちのく中央デイサービスセンター

(十二林)

〈演題〉

『極限のリーダーシップ』

～八甲田山雪中行軍の明暗～

〈講師〉

(株)セミナー青森代表取締役 山下康博氏

〈参加費〉無料

〈詳しくは〉

特別養護老人ホームみちのく荘

小又 ☎ 23-11600

あけましておめでとうございます。本年もよろしくお願ひ致します。

新年2日より 3店舗平常どおり営業致します。

全店2007年新メニューになりました。

新年会にカフェパーティーはいかがですか？ランチパーティーならお一人様ドリンク付千円から

ディスカバリー カフェ

Discovery Caf'e

スイーツメニューも増えました！
土・日もランチ営業致します！

ケティ
Ketty & 月うさぎ

カレーは8種類!!
パスタ・リゾットのソースも、もっと
おいしくなりました！おためしください。

	営業時間 ランチタイム am11:30～pm2:30 ダイニング&バー pm5:30～am12:30 むつ市小川町2-9-5 tel. 0175-23-6456
	営業時間 平日 am10:00～pm9:00 日・祝日 am11:00～pm8:00 むつ市小川町2-19-46 tel. 0175-23-6633
	営業時間 ランチタイム am11:30～pm2:30 ディナー&バー pm5:30～am12:30 むつ市柳町1-2-7 tel. 0175-23-8727

むつ市釜臥山スキー場拡張整備事業竣工

電源立地地域対策交付金により、平成11年度から行なわれてきました、むつ市釜臥山スキー場拡張整備事業が終了し、去る12月16日(土)に竣工式が行なわれました。

今シーズンから、スノーボード等の専用コース(ファンパーク)とスキーが初めての方や幼少児等のソリ滑り専用コース(キッズパーク)が利用できます。特にキッズパークには、無料のスノーエスカレーターを設置しましたので、幼少児でも気軽にゲレンデの上部に移動することができます。どうぞご家族でご利用ください。

【電源立地地域対策交付金による整備概要】

- 第2スキーリフト建設(昨年度完成)
- ゲレンデ緑化工事
- ファンパーク・キッズパーク新設
- ファンパーク照明灯3基設置
- レストハウス建設(120人収容)
- スノーエスカレーター(51m)設置
- レストハウス用機購入



〈詳しくは〉

釜臥山スキー場第2リフト管理事務所

☎24-1881

『住民の意見を反映した道路整備を進めよう』

ワークショップ開催

青森県下北地域県民局地域整備部では、道路整備に地域の声を反映させようと、むつ市内の柳町地区と川守町地区において、ワークショップを開催しました。

柳町地区では国道279号の900m、川守町地区では国道338号の600mを対象に行なわれ、それぞれの町内の代表や各関係機関および学校関係者等が出席しました。

1回目のワークショップでは交通安全対策と除雪対策についての課題や問題点など日頃地域において感じている意見が活発に出され、今回の2回目ではその対策方法の意見交換が行なわれ、出席者

からは、狭い歩道をどうしたら安全な通学路に改善できるかななどの建設的な意見が出されました。

ワークショップは年明けに3回目が開催され、両地区それぞれの対策案が示される予定となっています。

県では、ワークショップで得られた貴重な意見を今後の事業に反映させる方針です。

【ワークショップとは】

Workshop(ワークショップ)とは、意味は、『工房』『作業場』など、共同で何かを作る場所を意味しています。それが、現代演劇や現代美術、住民参加のまちづくりなどの世界で、教師から生徒への一方通行的な知や技術の伝達ではなく、参加者が主体となって積極的に『参加』し、『アタマや言葉だけでなく』『体験』を重視し、『双方向性』や『相互作用』を活かした、『参加体験型のグループ』による学習や創造の場としての現代的な意義を得て、1960年代位から欧米や世界のさまざまな分野に広がってきました。



〈詳しくは〉

下北地域県民局

地域整備部道路管理課

☎22-8581内線267

『奥内歌舞伎新春公演』 第10回記念公演のお知らせ

新春恒例となりました『奥内歌舞伎新春公演』が開催されます。

第10回目となる今回は、独立行政法人日本万国博覧会記念機構の協賛を得て、次のおり記念公演として開催します。

多数のご来場をお待ちしております。

（いつ）1月28日（日）

開演：午後0時30分

（開場：午前11時30分）

（どこで）

下北文化会館大ホール

（入場料）無料

※ただし入場整理券が必要です。

整理券は、下北文化会館、むつ来さまい館で配布しています（お1人さま5枚まで）。

（上演演目）

・子ども歌舞伎『白浪五人男』

・奥内歌舞伎『恋飛脚大和往來』
こいのたよりやまおづらい
いちのたにたはくき



（詳しくは）

市生涯学習課文化係

☎22-11111内線733

冬の自然観察会へどうぞ

雪片づけに忙しい時期となりました。猫のようにコタツでまくなつてしまいがちなそんな季節、思い切つて寒風に身をさらしてみませんか。雄大に飛ぶオオワシを見るのが出来るかもしれません。

今回は川内川を中心に散策します。

（いつ）1月21日（日）

午前10時～正午

※雨天の場合は中止となります

（どこで）川内川

※川内川沿いにあるパチンコ店の駐車場に集合となります

（見どころ）

川内川に渡来するオオワシ、オジロワシなどを観察します。

（準備するもの）

・双眼鏡
（現在お持ちのもので結構です）

・長靴
・筆記用具
・防寒具
・飲物等

（申込期間）1月17日（水）まで

※土・日曜日、祝日を除く

（問合せ・申込先）

市生涯学習課文化係

☎22-11111内線733

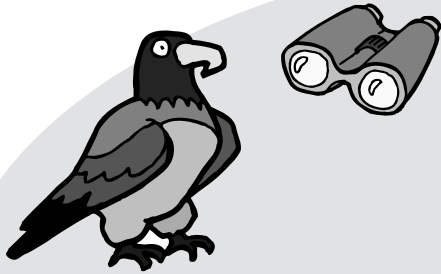

OA機器を中心とした産業廃棄物処理

***** 循環型社会の形成に一役 *****

会社・事務所のパソコン及び、家電品を適正処理致します。

*産業廃棄物収集運搬許可業者
許可番号 0210100802
*産業廃棄物処分許可業者
許可番号 0220100802

(株)むつ新鋭産業
TEL 22-8500
FAX 22-0320

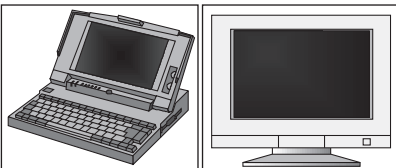

担当/加藤

雪でおこまりの方、除排雪も承ります

除雪：1時間以内 5,000円
排雪：1時間以内 6,000円

・長期型除排雪希望の方は、さらに格安にてご相談承ります。アパート、大型店舗等、駐車場など
・屋根の雪おろし

青森県知事許可(般-15)第600044号

リフォームのかわばた

〒035-0061 青森県むつ市下北町20-18 TEL 0175-23-3628

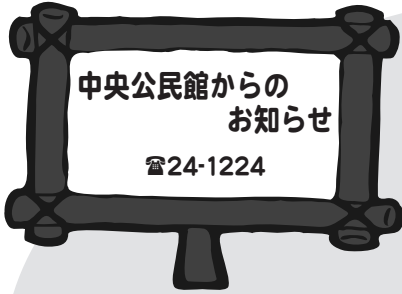

むつ市民大学からのお知らせ〈基本コース〉

〈いつ〉1月18日(木)・午前10時～正午
〈どこで〉中央公民館講堂
〈テーマ〉『水の常識!非常識!』
〈講師〉八戸工業大学講師 高橋 晋氏



※市民大学では、受講生・登録者を随時募集しています。基本コースは、市民大学登録者以外の方でも聴講できます。
※市民大学は、『あおり県民カレッジ』の認定講座です。あおり県民カレッジの学生のみなさんも進んでご参加ください。

第37回むつ市かきぞめ大会入賞作品展覧会・表彰式

市内小・中学生を対象とした『むつ市かきぞめ大会』を1月6日(土)に開催しますが、その入賞作品の展覧会および表彰式を次のとおり開催します。

いずれも入場料は無料ですので、多数ご来場ください。

○展覧会

〈いつ〉1月12日(金)～21日(日)・午前9時～午後5時
〈どこで〉中央公民館展示ホール

○表彰式

〈いつ〉1月21日(日)・午前10時～
〈どこで〉中央公民館講堂



『白い森の中で』
本州最北アニマルトラッキング』

動物写真家の磯山隆幸氏のガイドの下、脇野沢でニホンザルやニホンカモシカ、ウサギ、タヌキ、テン、ヤマドリ、キジなどの足跡を追跡し、本州最北に棲む動物について楽しく学ぶイベントを開催します。

〈いつ〉
〔1回目〕1月20日(土)～21日(日)
〔2回目〕2月17日(土)～18日(日)
※どちらも1泊2日
〈どんな〉
1日目は午後7時30分より脇野沢ユースホステルにて講習会を開催します(約1時間)。
2日目はアニマルトラッキング(約2時間の雪山散策)と、昼食には脇野沢産の鱈を使用した『じゃっぱ汁』を賞味し、地元冬の食材を堪能します。
〈参加費〉1人：1,500円
(2日目昼食・保険料込)
※宿泊費は別途宿泊施設にてお支払いいただきます。
〈定員〉各回ともに20名

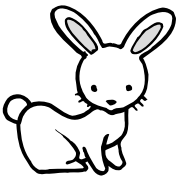

〈準備するもの〉
防寒服(スキューエア等)、防寒靴、帽子、手袋など
〈申込方法〉
電話にて受け付けします。
名前、住所、電話番号、参加希望日、講習会参加の有・無、指定の宿泊施設利用の有・無をお伝えください。
〈申込締切〉
〔1回目〕1月12日(金)
〔2回目〕2月9日(金)
※定員となり次第、締め切りとなります。
※ご希望の方には、案内チラシを送付します。

〈詳しくは〉
下北観光協議会事務局(市商工観光課内)
☎22-1111 内線545

市政だより掲載記事・市政だより有料広告

みなさんの身近なニュース、楽しかったことや日常の生活で感じたことなどを紹介します。
住所と氏名、連絡先を明記のうえ写真があれば写真と簡単なコメント等を添えて係までお寄せください。

〈記事については〉市広報広聴課 ☎22-1111 内線 254
川内庁舎地域振興課 ☎42-2111
大畑庁舎地域振興課 ☎34-2111
脇野沢庁舎地域振興課 ☎44-2111

募 集 中 !!

広告を掲載しませんか?

☆下1段(たて5.2cm×よこ18.1cm) ……31,500円
☆下1段の1/2(たて5.2cm×よこ9.0cm) ……15,750円
〈有料広告は〉市広報広聴課 ☎22-1111 内線 252

ある日、どこかで

12月10日(日) /クリスマス会 ～赤川はまなす子ども会育成会～



赤川はまなす子ども会では、今年最後の行事としてクリスマス会を開催しました。

降雪により予定していた町内のゴミ拾いは中止となり、バルーンアート作りを楽しみ、自分たちでデコレーションしたクレープをおやつに食べました。その後餅つきを行ない、お母さんたちが作った豚汁といっしょに昼食となりました。

午後からは恒例のビンゴ大会と、帰りにはクリスマスプレゼントまでもらい、参加した53名の子どもたちの笑顔は絶えることがありませんでした。

12月16日(土) /第1回 ママのための子育てプチゼミ ～子育て支援ネットワーク『ひろば』～



12月17日(日) /親子料理教室(下北文化会館) ～むつ市むつ食生活改善推進委員会～





新年あけましておめでとうございます。
本年もどうぞよろしく願いたします。

昨年は、県内外から多くの方々にご来館いただき、誠にありがとうございました。本年もみなさまに満足していただけるようなイベントをたくさん企画して参りますので、ぜひ、むつ科学技術館へおいでください。

みなさまのご来館を職員一同、心よりお待ちしております。

あけましておめでとうございます



【1・2・3月コミュニケーションシアターのご案内】
1月14日(日)まで冬休みイベントを開催しております。

- ① 10:00～『名作童話大全集 ガリバー旅行記 全4話』(32分)
 - ② 12:00～『まんが偉人物語 アンデルセン 全2話』(22分)
 - ③ 14:00～『世界絵本箱シリーズ 月夜のみみずく 全3話』(29分)
- なお、1月16日(火)以降、3月末日までの上映ソフトは以下のとおりです。
 ☆『シルバスターとまほうのこいし(25分)』※対象：幼児から
 ① 10:00～ ② 12:00～ ③ 14:00～
 ☆『Discoverey Channel 稲妻(53分)』※対象：中学生程度から
 ① 10:40～ ② 12:40～

【1・2・3月探求コーナーのお知らせ】
1月から『電気の不思議を調べよう』に替わり『真空の世界を調べよう』を開催します。開催日は毎週日曜日ですので、ご来館の際にはお気軽にご参加ください。
 ○超低温の世界を調べよう(11:00～11:30)
 ○真空の世界を調べよう(15:00～15:30)

〈問い合わせ先〉
 むつ科学技術館 ☎25-2091
 ☎25-2092
 http://www.jmsfmml.or.jp/msm.htm

〈詳しくは〉
 むつ来ささい館
 ☎33-8191



生涯スポーツ(卓球)講習会開催

運動不足の季節、手軽にできる卓球でストレスを発散しませんか?

〈いつ〉1月13日(土)

〈どこで〉トム・スポーツクラブ

(天浜浜町カトリック幼稚園前)

〈どんな〉

○ラージボール卓球

・時間：午後1時30分～3時

・対象：概ね40才以上で卓球を

楽しみたい方

・定員：20名



〈問合せ・申込先〉
 トム・スポーツクラブ
 ☎24-4898

○車いす卓球

・時間：午後3時～4時30分

・対象：足等に障害があったり、

リハビリ中の方、長時

間立ってられない方

・定員：20名

〈参加費〉いずれも1人500円

〈その他〉

車いす、ラケット等は準備してあります。

〜ひろば『リフレッシュタイム』〜
 ツール・イベント・プチセミナー『ひなまつり』

すこやかに育ちますようにと願いを込めて…
 2日間で扇形のボードにかわいいおひな様を描きます。

〈いつ〉1月23日(火)・26日(金)

いずれも午前10時～午後1時

〈どこで〉市中央公民館

〈材料費〉2,000円

〈準備するもの〉エプロン

〈申込締切〉1月12日(金)

〈その他〉託児もいたします(有料)

〈問合せ・申込先〉
 子育て支援ネットワーク『ひろば』
 畑中 ☎22-7893

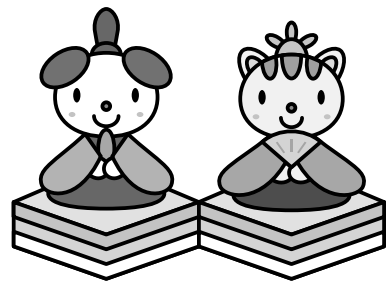

『むつ来ささい館』だより

4月1日オープン以来、むつ来ささい館、むつ下北観光物産館およびイベント広場をご利用いただきありがとうございます。

平成19年もさまざまなイベントを企画し、みなさまのお越しをお待ちしております。

【映画上映『テスノート』】

〈いつ〉1月2日(火)・3日(水)

①午前10時30分 ②午後1時

③午後3時30分 ④午後6時

〈どこで〉

むつ来ささい館イベントホールB

〈入場料〉800円

【ライブ】

〈いつ〉1月4日(木)

〈どこで〉

むつ来ささい館イベントホールB

〈入場料〉無料

〈出演者〉

マニラバ、リボルバー、

高校生バンド他

各種相談日程

法律相談 市広報広聴課 ☎22-1111 内線 252

2月23日(金) 場所は市民相談室。予約制です。相談の際はできるだけ関係書類を持参してください。

法律相談 むつ市社会福祉協議会 ☎22-1111 内線 862

2月15日(木) 場所は下北文化会館医師控室。予約制です。

法律相談 青森県弁護士会 ☎017-777-7285

毎月第1・2金曜日 場所はむつ商工会議所。料金は5,000円、13:00～16:00 予約制です。(扶助制度があります。)

行政相談 市広報広聴課 ☎22-1111 内線 252

2月19日(月) 場所は市民相談室。行政が行なう仕事に10:00～15:00 ついての各種相談を受けます。

行政相談 大畑庁舎地域振興課 ☎34-2111

2月9日(金) 場所は大畑庁舎1階小会議室。行政が行なう仕事についての各種相談を受けます。9:00～12:00

人権相談 大畑庁舎地域振興課 ☎34-2111

2月11日(祝) 場所は大畑公民館。家族間や近隣関係のこと、10:00～15:00 学校や職場内のことなどの相談を受けます。

人権相談 青森地方務局むつ支局 ☎23-3202

土・日・祝日を除く毎日 場所は下北合同庁舎3階相談室。家族間や近隣関係10:00～16:00 のこと、学校や職場内のことなどの相談を受けます。

心配ごと相談 むつ市社会福祉協議会相談専用電話 ☎22-2731

月～金曜日 場所は旧市集会所。祝日、第3木曜日は10:00～15:00 休み。

教育相談 相談専用電話 ☎22-0974

月～金曜日 場所は教育研修センター。予約制です。祝日は休み。9:00～16:00 中学生までの教育に関する相談に応じています。

こころの健康相談 下北地域民局健康福祉部(むつ保健所) ☎24-1231

2月7日(水) 場所は地域健康福祉部(むつ保健所)。予約制です。心13:00～14:00 の悩み、心の病気、認知症等の相談を専門医が受けます。

女性の健康相談 下北地域民局健康福祉部(むつ保健所) ☎24-1231

2月15日(木) 場所は地域健康福祉部(むつ保健所)。予約制です。女10:00～12:00 性の心身の健康に関する相談に応じます。

生きがいサークル むつ市老人クラブ連合会

はじめて参加される方は前もってご連絡ください。お花と手芸は材料費が必要です。

〈どこで〉

- ・老人憩の家『禄寿荘』(新 町) ☎23-5800
- ・老人憩の家『福寿荘』(川守町) ☎29-1800

〈詳しくは〉

単位老人クラブ会長、または老人クラブ連合会会長 大畑敏和さん(☎22-2749)へお問合わせください。

【2月の日程】

《禄寿荘》 禄寿荘の各教室は新しく会員を募集しています。

お花教室	1日(木)・15日(木)
手芸教室	6日(火)・20日(火)
詩吟教室	1日(木)・16日(金)
踊り教室	14日(水)・28日(水)
お茶教室	8日(木)・22日(木)
習字教室	9日(金)
コーラス教室	5日(月)・23日(金)
ダンス教室	14日(水)・28日(水)
カラオケ教室	5日(月)・26日(月)
囲碁・将棋教室	6日(火)・20日(火)

〈時間〉

ダンス教室は午後1時～3時、カラオケ教室・囲碁将棋教室は午後1時～4時、その他の教室は午前10時～正午

《福寿荘》 福寿荘の各教室は新しく会員を募集しています。

詩吟教室	6日(火)・20日(火)
俳句教室	2日(金)・16日(金)
日舞教室	5日(月)・19日(月)
着付教室	26日(月)
唱歌教室	2日(金)・16日(金)
カラオケ教室	8日(木)・22日(木)

〈時間〉

カラオケ教室は午後1時～4時、俳句教室は午前9時～正午、その他の教室は午前10時～正午

2泊3日 札幌雪まつりの旅

平成19年2月10日(土)～12日(月) 申込締切日:1月20日(土)

旅行代金:33,000円 募集人員:30名 最少催行人員:20名 申込金:10,000円 ※添乗員が同行

月日	行程	食事
2/10(出)	むつ市 バス 青森港 フェリー	×
2/11(日)	函館港 バス 苫小牧 ホテル フリータイム (朝食・休憩) 11:00 (オプション 夕食・サンボロビール園 17:00～18:30)	朝 × ×
2/12(月)	ホテル 出発 バス 函館港 フェリー 大間港 バス むつ市 (朝食) 10:00 16:20 18:00 19:30	朝 ×

○札幌プリンスホテル 洋室2～3名一室

旅行企画実施

青森県知事登録旅行業第2-90号

トップツアー(株) 特約店 (株)インターナショナルトラベル
青森県むつ市田名郡町9-5 ☎0175-23-5555 ☎0175-23-5554

これからの予防接種日程

== ☆ 個別予防接種 ☆ ==

種類	対象児	実施日
三種混合	3か月～7才6か月未満	1月26日(金)
麻しん風しん	◎1才～2才未満の幼児 および小学校入学の 前年の幼児(年長児)	1月12日(金)
受付時間	佐藤小児科	14:00～17:00
	ちばクリニック	14:00～15:00(接種時間 14:00～15:30)
	菊池医院	13:30～14:30
	どんぐりクリニック	14:00～15:00
	脇野沢診療所	13:00～13:20(10日前までに予約が必要です)

== ☆ 集団予防接種 ☆ ==

種類	実施日	受付時間	実施場所
BCG	1月26日(金)	13:15～13:30	下北文化会館
麻しん風しん	1月19日(金)	15:00～15:30	大畑診療所
《対象児》	【 B C G 】	3か月～6か月未満	
	【麻しん風しん】	1才～2才未満の幼児および 小学校入学の前年の幼児(年長児)	

『こども救急電話相談』 開設のお知らせ

夜間に子どもが急病になった時等、家族での対応の仕方や医療機関への受診の目安について相談できる『こども救急電話相談』が、青森県の事業として始まりました。

専門の看護師が対応します。どうぞご利用ください。

《実施日》

土、日、祝日、年末年始(12月29日～1月3日)

《利用時間》

午後7時～10時30分

《電話番号》

な に に い い こ に
8000 または 017-722-1152

(いずれも携帯電話からの利用が可能です)

《相談内容》

小児を抱える保護者のみなさんを対象に、急病時の家庭での対応や、受診の目安等の相談に助言します。

《相談担当》

看護師2名1組で相談を受け付けます。

※運営は社団法人青森県看護協会が青森県の委託を受け、青森県小児科医会の支援を受けて行なうものです。



お元気ですか! 保健コーナー

(詳しくは) 市健康推進課 電話22-1111 内線443・445
川内庁舎健康福祉課 電話42-2111
総合福祉センター(さくらみどり) 電話34-6611
脇野沢庁舎健康福祉課 電話44-2111

いきいき健康づくり講演会

市健康推進課では、みなさまの健康づくりに役立てていただくために『いきいき健康づくり講演会』を開催します。

今回は、冬場の運動不足解消をテーマに、実際に楽しく体を動かす内容となっています。

寒い時期、運動不足になりませんか?おうちでも簡単に体を動かせる方法を、ぜひこの機会に学んでください。

《いつ》1月26日(金)

午後1時30分～3時(受付は午後1時～)

《どこで》むつ来さまい館イベントホールB

《テーマ》

『冬場の運動不足解消!体を動かしてリフレッシュ!』

《講師》インストラクター 川畑 智子 氏

《定員》50名



《問合せ・申込先》

市健康推進課保健係

電話22-1111 内線 442

1月の在宅当番医

時間は午後7時から午後10時までです。また、都合により当番医が変更になることもありますので、受診前にはあらかじめご確認ください。

- ☆ 1日(祝) 三上医院 電話 22-1011
- ☆ 2日(火) ふじた脳神経クリニック 電話 24-5557
- ☆ 3日(水) 中村眼科クリニック 電話 22-2512
- ☆ 7日(日) 中央内科クリニック 電話 28-4550
- ☆ 8日(祝) 村中内科・心療内科医院 電話 23-0120
- ☆ 14日(日) ほそかわ耳鼻咽喉科クリニック 電話 23-0033
- ☆ 21日(日) ちば小児科アレルギー科クリニック 電話 33-8001
- ☆ 28日(日) 柳谷泌尿器科皮膚科クリニック 電話 24-2055

(2007年・第643号)

 2007



『おつ市政だより』は再生紙を使用しております。