

66,605 人 (- 72 人)	2月1日現在の住民基本台帳による人口 ()内は前月からの増減
男 32,398 人 (- 44 人)	世帯数 28,545 世帯
女 34,207 人 (- 28 人)	(- 2 世帯)

むつ 市政だより



『ぼくたちが守り、伝えていきます!』

(2月4日・むつ、下北地区子ども会 郷土芸能発表会にて)

2.23



市税や介護保険料の納め忘れはありませんか？

平成18年度の市税(市県民税、固定資産税、都市計画税、国民健康保険税)や介護保険料(普通徴収分)の納期限は、1月31日までとなっています。

お手元の納税通知書等を、今一度確認してみてください。もしも、うっかりして納め忘れがありましたら、すぐに納付してください。また、事情があつて遅れている場合には、お早めにご相談ください。なお、納付書を紛失したときは、再発行いたしますので係までご連絡ください。

〈詳しくは〉市税務課納税管理係



～下北地域県民局県税部からのお知らせ～

自動車税と登録について

自動車税は原則として、運輸支局の登録に基づいて4月1日現在の所有者に課税されます。次の場合、登録を変更またはまっ消しないと名義人の方に自動車税が課税されますので、運輸支局に登録の申請が必要です。

- ①自動車を売買等によりゆづった場合 ……「移転登録」
- ②自動車の解体などで自動車を使用していない場合 ……「まっ消登録」

まっ消登録の手続きが遅れているなど、特別な事情がある場合には当県税部までご相談ください。

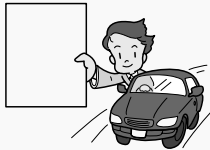

〈詳しくは〉

下北地域県民局県税部納税課 ☎22-3294 内線 210

～むつ税務署からのお知らせ～

還付申告書を提出される方へ

還付金の受け取りができる預貯金口座は、申告者ご本人の名義のものに限ります。ご本人の名義以外の預貯金口座には、振込みが出来ませんのでご注意ください。

誤って記載した場合には、訂正等の手続きが必要なため、還付金が振り込まれるまで通常よりも日数がかかります。ご記入の際は、お間違のないようご確認をお願いします。

〈詳しくは〉

むつ税務署管理徴収担当 ☎22-3218

注意してください!!

最近、税務職員を装った不審な電話による被害(詐欺事件)が続発しております。『あやしい!』と感じたときは、税務署(代表電話)までお問い合わせください。

〈詳しくは〉

むつ税務署総務課 ☎22-3294

市・県民税の申告は

定められた日時で!

市では、平成19年度の市・県民税の申告相談を2月13日(火)から行なっております。

申告が必要と思われる方には、1月26日に『申告のご案内』を送付しておりますので、定められた場所・時間で申告するようにしましょう。なお、申告の場所・日は1月19日発行の本紙に掲載していますのでご覧ください。

むつ地区では今年度から、申告会場を一か所としたため遠方のみなさまにはご不便をお掛けしますが、ご理解とご協力をお願いします。

〈詳しくは〉市税務課市民税係

家屋の取壊し等の届出を!

建物の取り壊しや建築をして、法務局に届出していない場合は届出が必要です。届出の書類等は、市税務課にありますのでお気軽にご連絡ください。

なお、平成18年中に取り壊しを行ない、まだ届出をしていない方は、滅失証明書等の提出が必要になる場合があります。

平成19年度の固定資産税の適正な課税のため、忘れずに届出くださいますようお願いいたします。

〈詳しくは〉市税務課固定資産税係

軽自動車の廃車

手続きは忘れずに!

使用していない軽自動車(原付自転車、自動二輪、軽自動車等)でも、廃車届を提出しないと来年度の軽自動車税が課税されてしまいます。(毎年4月1日現在の所有者に課税されます。)

廃車の手続きは、市役所税務課や軽自動車協会等でできますので、印鑑とナンバープレートを持参して手続きを行なってください。万が一、ナンバープレートを紛失してしまった場合などは、お問い合わせください。

〈詳しくは〉市税務課市民税係

〈問合せ先一覧〉

市税務課市民税係

☎22-1111内線183・184

市税務課固定資産税係

☎22-1111内線186・187

市税務課納税管理係

☎22-1111内線195・196

川内庁舎管理課

☎42-2111

大畑庁舎管理課

☎34-2111

脇野沢庁舎管理課

☎44-2111

4月からサービスを開始します！ 防災メール配信サービス

○防災メール配信サービスとは？

現在、防災行政無線で放送している防災情報の内容を、お持ちの『パソコン』や『携帯電話』などの携帯端末へ、メールでお知らせするサービスです。メール配信サービスは、申込みのあった人にだけ防災情報等をお届けします。ただし、通信状況によっては、リアルタイムで配信できない場合もあります。

○メール配信する情報とは？

むつ市内で発生した、災害情報や気象情報、クマ出没情報、防犯情報、イベント等の市からののお知らせをメールにて配信する予定です。

○利用に要する費用は？

本サービスの登録は無料です。ただし、登録者の携帯電話会社との契約内容によっては、メールの受信に通信料がかかる場合があります。また、通信料は利用時間にかかわらず、受信したデータ量に応じて課金されますので、あらかじめご了承ください。

《サービスの利用方法については、3月上旬の市政だよりおよび市ホームページにてお知らせいたします》

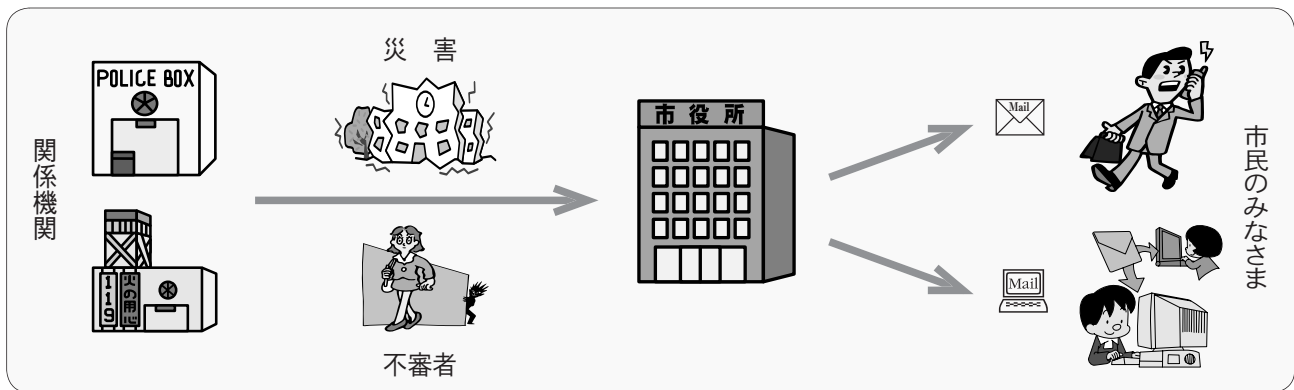

〈詳しくは〉

市情報システム課 ☎22-1111 内線 872

住宅用火災警報器の設置が義務化されました

新築の住宅は既に平成18年6月1日から設置が義務付けられています。また、既存の住宅には平成20年5月31日までに設置が義務付けられています。

○設置する場所は？

住宅の寝室や階段室等の天井や壁面に設置します。詳しいことは最寄りの消防署、消防分署にお問い合わせください。

○どこで売っているの？

消防用設備業者(消火器店)やホームセンター、電器店等で販売しています。

○悪質な訪問販売に注意してください

全国でこの住宅用火災警報器義務化に便乗した悪質な訪問販売が発生しています。消防署から依頼されたような口調で、市場価格の倍以上の値段で販売す

る手口が多いようです。

消防署では訪問販売などの幹旋は一切致しません。ご注意ください。



〈詳しくは〉

消防本部予防課	☎22-3819
むつ消防署	☎22-1680
川内消防分署	☎42-3215
脇野沢消防分署	☎44-2020
大畑消防署	☎34-2135
大湊消防署	☎24-2091

一年間で約 18,000 件発生！その内亡くなられた方は約 910 名！



住宅用火災警報器は、火災を初期のうちに見つけて知らせます。

むつ市女性模擬議会会議録が閲覧できます

合併1周年記念として、昨年11月10日に行なわれました『むつ市女性模擬議会』が、みなさまのご協力により無事終了いたしました。

お忙しい中、傍聴して下さった市民のみなさま、誠にありがとうございました。

さてこのたび、むつ市女性模擬議会の会議録ができあがりしました。本庁舎広報広聴課、各分庁舎地域振興課、市立図書館および各分庁舎図書室に置いてありますので、どうぞご覧ください。



〈詳しくは〉

市男女共同参画室 ☎22-1111 内線 220



ジョブカフェあおもり サテライトスポットむつ

セミナー・カウンセリングを毎週月曜日に実施します。

午後1時～3時まで、職業相談のカウンセラーが『サテライトスポットむつ』（勤労青少年ホーム内）に訪問しています。就職ミニセミナーやカウンセリングを行ないますので、ぜひご利用ください！

例えば…

- ・求人情報の集め方を知りたい
- ・履歴書、職務経歴書の書き方を知りたい
- ・何から始めていいのかわからない
- ・好きなことを仕事にしたい

〈3月の予定〉

5日、12日、19日、26日

〈詳しくは〉

青森県若年者就職支援センター ☎017-731-1311

家族介護教室

市では高齢者を自宅で介護している家族や援助者、介護方法を知りたい方を対象に、介護教室を開催します。詳しい内容については、各教室にお問い合わせください。

いつ どこで	問合せ先
3月8日(木)・10:00～12:00 近川青葉会集会所	恵光園在宅介護支援センター 中村 ☎26-2681
3月17日(土)・10:00～12:00 中野沢老婆会詰所	恵光園在宅介護支援センター 中村 ☎26-2681

戸籍電算化

平成19年2月5日(月)からスタート

戸籍事務がコンピュータによる処理方法に変わり、証明書などの発行がより早くなりました。

◎名称が変わりました

戸籍謄本→戸籍の全部事項証明

戸籍抄本→戸籍の個人事項証明

◎証明書の様式が変わりました

B4判縦書き→A4判横書き

偽造防止用紙に黒色の電子公印を印刷

◎証明手数料は変わりません

1通 450円

〈詳しくは〉

市市民課 ☎22-1111 内線 312・313

川内庁舎市民生活課 ☎42-2111 内線 135

大畑庁舎市民生活課 ☎34-2111 内線 122

脇野沢庁舎市民生活課 ☎44-2111 内線 84

『女性消防隊による安全で災害に強い 地域づくり推進事業』で軽可搬消防ポンプ等を購入

下北消防本部では、財団法人日本消防協会の助成事業（宝くじの助成金による整備）により、軽可搬消防ポンプ一式と自動体外式除細動器（AED）を購入しました。

今回購入しました軽可搬消防ポンプ一式等により、管内婦人消防クラブによる初期消火訓練、救急法訓練の一層の充実が図られ、火災害の迅速な初期消火や救命措置につながると期待できます。

また、財団法人日本宝くじ協会の防災関連整備事業（宝くじの普及、宣伝事業として整備）により、消火・通報訓練指導車（けすゾウくん）の寄贈を受けており、防災訓練等に使用して、住民の防災意識の啓発および自主組織等の育成強化を図っています。



〈詳しくは〉下北消防本部 ☎ 22-3819



不用品活用登録銀行

市消費者の会では、物を大切に使うと、不用品のあっせんをしています。お気軽にご連絡ください。なお、有償での取り引きはご遠慮ください。

ゆずります

ベッド(セミダブル)

ゆずってください

洗濯機、冷蔵庫、うす
大湊中学校ジャージ(160cm)・バッグ
本棚、テレビ、玄関マット(屋内用)

〈詳しくは〉

むつ市消費者の会事務局(市商工観光課内)

☎22-1111 内線 543

<<< = 燃料価格ニュース = >>>

2月1日現在・おつ地区平均価格(税込)

	今月平均	価格の幅	前月平均
《灯油》☆1ℓローリー価格	68円	66～74	72円
☆18ℓ配達価格	1,269円	1,206～1,341	1,347円
《LPガス》☆LPガス5m ³	4,521円	4,383～4,673	4,521円
☆LPガス10m ³	7,177円	6,929～7,399	7,177円
《ガソリン》☆レギュラー1ℓ現金	131円	126～135	134円
☆軽油1ℓ現金	108円	105～114	110円

※おつ市消費者の会モニター調べ

お墓フレゼンテーション 2/24～3/3 新墓石構造説明会開催!



☆リフォーム：ひび割れ・低価格で好評!
☆耐震基礎：鋼管くいと強度コンクリートで安心!
☆防水工法：防水構造の進んで納骨室はきれい!

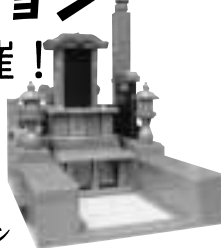

新洋風型・高級和風型・自由設計デザイン

安心
墓石

有限
会社

メモリアル ストーンプラザ
小田桐石材

むつ市仲町15-8 TEL 33-3166

横浜方面

苦生モール

ローソン

ハローワーク

▼下北駅 ■展示場 赤川駅▼

原子力船「むつ」最終報告会

場所 東京大手町 経団連会館8F

会場運搬・設営・製作



報告会設営

売上アップ支援業務 ヨシザキ・アド企画 ☎22-2174

図書館からのお知らせ

詳しくは市立図書館へ

☎ 28-3500

☎ 28-3400



3月の図書館カレンダー

日	月	火	水	木	金	土
				1	2	3
4	5	6	7	8	9	10
11	12	13	14	15	16	17
18	19	20	21	22	23	24
25	26	27	28	29	30	31

■ は休館日です。

今月の新着案内

【図書・評論・心理学】

お話会のプログラム 佐藤 涼子
 〈モノの作り方〉がズバリ! わかる本 素朴な疑問探究会
 捨てるほど幸運がやってくる! ユキ・シマダ
 3日で運がよくなる「そうじ力」 舛田 光洋

【歴史・紀行】

ローマ人の物語 15 堀野 七生
 21世紀仏教への旅 インド編 上・下 五木 寛之

【社会・教育】

和歌 職原 鈔 今西 祐一郎
 お父さんはやってない 矢田部 孝司
 ポジティブ・チェンジ ダイアナ・ホイットニー
 経済データの読み方 鈴木 正俊
 どうなる? あなたの社会保障 朝日新聞企画報道部
 はじめての社会保障 椋野 美智子
 これ以上、働けますか? 森岡 孝二
 教室の悪魔 山脇 由貴子
 「日の丸・君が代」を強制してはならない 沢藤 統一郎
 保育園・幼稚園の先生をめぐる人 岡田 正章

【技術・手芸・料理】

はじめてみようAutoCAD LT2007 キャドワークス
 超図解ホームページ・ビルダー11総合編 エクスメディア
 かぎ針あみモチーフの冬こもの ブティック社
 定番小ものbook 雄鶏社
 フェルトのおままごと 日本ヴォーグ社
 つやぶる美肌のアジアンスイーツ 菅原 明子
 みんなを呼ぶ日のパレットとできるごちそう 主婦の友社

【自然科学・健康・生活】

星空ガイド 2007 藤井 旭
 病気をよせつけない生き方 安保 徹
 赤ちゃんが欲しい大百科 『赤ちゃんが欲しい』編集部
 旬を食べる和食薬膳のすすめ 武 鈴子
 人はなぜ太るのか 岡田 正彦

【芸術・スポーツ】

しろのあお 2 上大岡 トメ
 生きていることを楽しんで ターシャ・テューダー
 ベストヒット大全集 2007年版 ブティック社
 心ざろいな秘密 石原 真理子

【文学】

舞い下りた花嫁 赤川 次郎
 空飛ぶタイ 池井戸 潤
 水のなかの 池永 陽
 エスケイプ・アブセント 糸山 秋子
 きみはぼくの 市川 拓司
 果し得ていない約束 井上 豊夫
 夢の痴 井上 ひさし
 さよなら純葉そして、不死の怪物 浦賀 和宏
 螺鈿迷宮 海堂 尊
 逃げ出した死体 栗本 薫
 水底の光 小池 真理子
 空と海のであう場所 小手鞠 るい
 一瞬の風になれ 1・2・3 佐藤 多佳子
 十八歳、いのち奪われてなお 沢田 立夫
 なぎさの娼薬 3 重松 清

まいにち薔薇いる田辺聖子 A to Z 田辺 聖子
 欲しい 永井 ずるみ
 鬼 仙南 糸竹 則

【ティーンズ・ブック】

12歳の大人計画 松尾 スズキ
 あなたに贈る物語 石崎 洋司
 金魚島にロックは流れる 2 かしわ 哲
 坂本竜馬は名探偵!! 楠木 誠一郎
 パースディクラブ 2 名木田 恵子
 村上春樹(はじめての文学) 村上 春樹
 村上龍(はじめての文学) 村上 竜

【児童よみもの】

だじゃれどうぶつえん 中川ひろたか
 わたしのあかちゃん 沢口 たまみ
 はたけしごとにとりかかろう ジョーン・ホルブ
 いのちの鼓動が聞こえる 池田 まき子
 世にも不幸なできごと 11 レモニー・スケット
 ドラゴン・スレイヤー・アカデミー 24 ケイト・マクミラン
 ダヤンと王の塔 池田 あきこ
 仮面レストラン たかいよしかず
 かなしみのカトリック 木暮 正夫
 現代用語の基礎知識学習版 2007 現代用語検定協会

【郷土資料】

転換の時代の教師・学生たち 佐藤 三三
 大曲稻荷神社鎮座百年祭記念誌 鎮座百年祭準備委員会
 私に翼を・・・ 宇野 智恵
 箱館戦争 星 亮一

※ 3月1日から25日まで(休館日を除く)、図書館展示ホールにおいて『平成18年度むつ市図書館詩歌コンクール』の最優秀賞と優秀賞作品の展示を行なっています。どうぞおいでください。

郷土の本
&
話題の本

『日本の旅ごはん/向笠千恵子/小学館』
 『日本の朝ごはん食材紀行』で知られる著者の、おいしいものを求めての日本全国の食の案内紀。
 わが下北半島も、べこもちと、海の幸の行事食で大間と佐井が紹介されています。

春 夏 秋 冬

川 柳

信 回
念 想
を を
曲 時
げ に
れ 遊
ば ば
人 せ
間 夜
臭 が
く 更
な け
る る

行 み
列 そ
の 貝
海 焼
軍 術
コ 後
ロ の
ツ 腹
ケ を
春 ぬ
近 く
し め
し 落
つ つ

俳 句

寒 幾
き つ
日 も
は の
あ 目
ら 出
汁 度
う き
ま 行
し 事
早 年
寝 初
か め
な め

薄 七
雲 草
の の
切 芹
れ の
間 香
輝 愛
く し
初 今
日 朝
か の
な 粥

母 定
を 年
恋 の
う 貌
想 が
い 散
ふ 歩
く す
ら 冬
む 帽
ず 子
な 齋
な 粥

寒 昂
い 深
す 彫
ば り
る の
句
碑
父
母
を
恋
ふ

短 歌

大寒に土あらわなるゲレンデは身近にせまる異変のひとつ

園芸誌のグラビア彩る花ばなに春待つ思いかき立てらるる

年ごとにふえる薬の処方箋生きるしるしか亡き母おもう

新聞の切り抜き了えて手を洗うこの世ひと日の汚れかぐるき

石 相
倉 馬
岳 藤
人 花

相 馬
馬 山
禮 草
子 林

長 井
井 静
乃 衣

立 花
花 由
衣 子

三 国
国 満
子 人

千 賀
賀 楓
子 州

相 馬
馬 池
千 州

雪 田
田 一
石 伸

吉 田
田 玉
章 子

山 本
本 博
博 子

下北文化会館・大ホール 3月の催し物案内

- 4日(日) 13:30～15:30 ……《入場無料》 荅生小学校『プラスバンド部ありがとうコンサート』
 - 8日(木) ①13:45～②16:20～③19:00～ ……《大人1,500円ほか》 青森映研映画上映会『ディパーテッド』
 - 11日(日) 14:00～16:00 ……《入場無料》 ヤマハみゆーじっくカーニバル2007
 - 13日(火) ①14:00～②16:10～③18:15～ ……《大人1,500円ほか》 青森映研映画上映会『夏物語』
 - 18日(日) 14:00～16:00 ……《入場無料》 三條目びあの教室発表会
 - 25日(日) 13:00～16:00 ……《入場無料》 飯田ピアノ教室 第31回ピアノ発表会
 - 30日(金) ①10:30～②12:40～③14:50～④16:55～⑤19:00～ ……《大人1,500円ほか》 青森映研映画上映会『武士の一分』
- ※文化会館正面の道路には駐車できませんので、西側駐車場をご利用ください。

〈詳しくは〉下北文化会館 ☎22-8411

あなたの可能性を広げませんか?

ニチイ学館の講座が応援します。

介護と医療分野の資格や技能を取得。

無料体験
説明会開催!

青森県指定 厚生労働省教育訓練給付制度対象講座

ホームヘルパー 2級講座

介護のコツを学ぼう!

■通信教育&実技スクーリング+実習

※実技スクーリングは豊富なクラス設定。急用にも「振替受講」無料で安心!

厚生労働大臣指定講座

医療事務 講座

医療機関で働くチャンス!

※通学制は選べる豊富なクラス設定
※「振替受講」無料&「休学制度」あり

就職サポート 充実! 就業相談 実施!

この他にもまだまだあります
介護と医療に役立つ講座。

3/5(月)～ 定員12名(受講条件あり)
3/23(金)～ 定員12名(受講条件あり)
介護予防運動指導員養成講座
3/16(金)10:00～

3/5(月)～ 定員12名(受講条件あり)
3/23(金)～ 定員12名(受講条件あり)
介護予防セミナー 3/16(金)10:00～

案内書無料送呈 ☎0120-555-212
請求番号1546 資料請求…無休8:00～21:00

www.e-nichii.net

ニチイ学館 八戸校
〒031-0031 八戸市大字番町9-5-1546 協栄八戸番町ビル4F
お問合せ
0178-24-2916
電話受付/平日9:00～17:15

※お客様の個人情報、商品・資料の送付、ご案内の連絡、満足度等の調査以外に使用いたしません。

、いってきました



○1月10日(水) 雪

《ポート・エンジェルス出発→シアトル国際空港出発(約10時間)》

ジュニア大使派遣事業を終えて『自分の家族よりも本当の家族みたい』、『気楽に一緒にいられた』と言えるようになるほど、やさしくしてくれたホストファミリーが13家族もいました。毎日、引率者の面倒を見て、運転手をやってくれたり、パーティーも開いてくれたりしたPIRA(Peninsula International Relations Association)のメンバーに感謝。ポート・エンジェルスの中学校の校長先生のほか、たくさんの先生方が言葉の壁にかかわらず、むつ市の生徒の面倒を見てくれました。ポート・エンジェルスのみなさんにはむつ市が心から感謝していると思います。本当に感動する四日間でした。

むつ国際交流協会では、中高生を対象に、ポートエンジェルスでホームステイをしながらの語学研修を実施しています。今年は3月29日(木)から4月4日(水)を予定していますので、興味のある方はご連絡ください。

〈詳しくは〉

むつ国際交流協会会長 佐々木 ☎22-3869



PIRA が中心となってむつ市とポートエンジェルスの記念として作った和風な橋



国際交流員 Army (エイミー)



❄ ナゼポン豆知識 ～雪～ ❄

今年度は雪の少ない温かな日が続いていますが、青森県は比較的雪が多い県です。特に青森市の積雪量は全国の県庁所在地の中でも一番と、ニュースで話題になることも多いですね。今回は、この『雪』についての豆知識をお教えします。

◎世界一雪が積もったところはどこ？

なんと日本の滋賀県伊吹山です。記録に残っている最深積雪(※)は11.82メートル！これは、建物の約3階までがすっぽり隠れてしまうほどの深さだそうです。

実は、日本は国土の半分以上が豪雪地帯という、積雪量が世界でもトップクラスの国なのです。

※最深積雪とは、ある期間中に積もった雪の深さの最大値のことです。

◎日本海側に雪がたくさん降るのはなぜ？

雪がたくさん降る豪雪地帯と呼ばれるところは、ほとんど日本海側です。

冬になると、シベリアからの乾いた冷たい風が日本の西(日本海側)から東(太平洋側)に抜けていきます。この風は、暖かい流れがある日本海の上を通るときに水を含んで、小さな氷の粒がたくさん集まった『雪雲』を作ります。その雲が、日本の背骨のように連なっている山々にぶつかります。空気は上に昇るほど冷たくなっていくので、山を越えるときに氷の粒がどんどん成長し、重さに耐えきれなくなって雪として降ってくるのです。新潟県などでは、家が雪に埋まってしまうこともあるそうです。山を越えた風は、水分を雪として出してしまう後なので、太平洋側は雪が少なくなります。

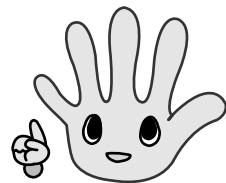

◎カラフルな雪

昨年3月に韓国で黄色い雪が観測されました。この黄色の元は中国の黄河流域に広がる黄土高原やゴビ砂漠などの黄土で、青森県にも黄砂として降ることがあります。

また、ヨーロッパの方には赤い雪が降ることもあるそうです。これはアフリカ中部のサハラ砂漠の砂が混ざったからと言われています。氷河などでは、赤潮のように微生物の大量発生が起こり、雪が赤いシャーベット状になることもあります。

〈問い合わせ先〉

むつ科学技術館 ☎25-2091

☎25-2092

☎ <http://www.jmsfmmml.or.jp/msm.htm>

ジュニア大使の通訳としてアメリカへ

平成10年から、毎年1月に行なわれているジュニア大使派遣事業で今年もむつ市中学生13人と引率者4人、通訳者1人の一団で姉妹都市のポート・エンジェルスへ行ってきました。生徒たちはむつ市内のそれぞれ違う中学校から参加しているため、最初は緊張しすぎていて、なかなか落ち着いて友達になれそうにありませんでしたが、短い4日間ですっかり友達になっていました。

○1月6日(土) 曇り

《7:00 むつ出発成田空港へ→17:00 成田空港からシアトル国際空港へ(約9時間)→9:00 (時差のため)シアトル着→シアトル市内見学(約4時間。スターバックス第一号店、セーフコフィールド、マーケットフェリーに乗って、バスでポート・エンジェルスへ)→17:00 ポート・エンジェルス到着、ホストファミリーの歓迎を受ける》

1日目、寝不足ながら、わいわいして文句も言わずにシアトル見学。生徒たちになんでも『かわいい〜』と呼ばれている地元をちょっと見直しました。自分が当然、わかっていると思う物をもう一度新しく見ると考



え方がちょっと変わってくると生徒たちに教えられました。そして、自分も行ったことがない大リーグの着替え室やマリナーズの試合中イチローがいつも座っている席に座ることもできとても楽しかったです。

そして、ポート・エンジェルスに着いてからは、アメリカ風に何の式もありませんでしたが、生徒たちはホストファミリーに温かく迎えられ、何度も練習した英語での自己紹介をして、すぐにそれぞれの家庭へ向かいました。

○1月7日(日) 曇り時々晴れ

《それぞれのホストファミリーと一緒に過ごす一日》



2日目、生徒たちはホストファミリーと一緒に買い物や観光を楽しみました。引率者はPIRA(半島国際交流協会)に買い物や市内の案内をしてもらいました。ホテルに着いたときには、引率者の部屋に手作りのクッキーなどが置いてあったり、引率者を毎日生徒たちの居場所まで送ってもらったりとPIRAの皆さんには本当にお世話になりました。

○1月8日(月) 曇り

《中学校訪問~文化フェア~

日本文化(書道、面子、茶道など)》
3日目、私にとって一番感動した日です。まだアメリカに来て2日間しかたっていないし、学校に行くのも生徒たちにとって初めてなのに、思い切り英語で会話したり、授業に参加したり、英語で日本の文化を教えることもできました。生徒を本当に素晴らしいと思いました。

引率者も深く興味を持っていたアメリカの教育について色んな話がありました。特に面白いと思ったのはポート・エンジェルスもむつも子ども

も同じく減っているみたいで、来年から2つの中学校が1つになるということです。でも、1つだけの中学校の建物に3学年の生徒が入れないので、中学校はしばらく2学年になり、小学校は7学年になるそうです。こういうことがあるからアメリカは本当に自由だなと感じました。

○1月9日(火) 大雨、嵐

《市内観光(美術館)→小学校で文化フェア→

サファリパーク→さよならパーティー》

4日目、最後の日。生徒はかなりアメリカに慣れてきたようです。文化フェアや英語で会話することなどはもう緊張せずに、一所懸命できました。そして、必ず皆涙を流さよならパーティーがありました。高校生が作ってくれた料理が美味しくて生徒とホストファミリーが一人ずつ感謝の言葉を心から言い合いました。そして、太郎仁さん(むつ市の陶芸家)がポート・エンジェルスへのプレゼントとして贈ってくれた湯のみをそれぞれのホストファミリーに渡して、涙を流しながら、アメリカ最後の一夜をホストファミリーの家で過ごしました。



太郎仁さんから牧野教育長へお土産の贈呈

ようこそ生涯学習課 のホームページへ！

～いつでも・どこでも・だれでも～ 生涯学習のまちづくり

生涯学習に関するご相談は市教育委員会まで

生涯学習課 ☎22-1111 内線 732	中央公民館 ☎24-1224
保健体育課 ☎22-1111 内線 742	川内公民館 ☎42-3113
市立図書館 ☎28-3500	大畑公民館 ☎34-2321
	脇野沢公民館 ☎44-2110

生涯学習課の事業については、随時、『市政だより』やホームページ、FMアジュール等で、お知らせや参加者の募集等を行っていますが、開催した事業の様子についても、ホームページ上で新着情報として紹介しています。また、事業以外にもむつ市の文化財や文化財調査報告書、施設等のコーナーがあります。参考にしてみたいはいかがでしょう。

生涯学習課のホームページへのアクセスの方法としては、むつ市のホームページからが一番簡単です。

むつ市ホームページ <http://www.city.mutsu.aomori.jp/>

また、トップ画面の新着情報欄に掲載されている場合は、直接そのページへリンクしますので便利です。

生涯学習課のトップページ『ようこそ生涯学習課へ』では、以下のページを紹介しています。



【新着情報】

生涯学習課主催(共催)で行なわれた事業を新しい順に、写真等で紹介しています。

・むつ市文化財防火デー (1月26日)

・四季の自然観察会(1月21日)

・平成19年むつ市成人式(1月8日)



【事業案内】

事業のお知らせや参加者募集を行ないます。

※今年度の主な事業は終了しております。来年度の事業については決まり次第順次お知らせします。

【施設案内】

むつ市文化財収蔵庫とむつ市学習センターの紹介です。

【むつ市の文化財】

国・県・市指定の文化財の紹介です。

【文化財調査報告書紹介】

第33集『田名部館～第2次発掘調査～報告書』・第34集を掲載しています。

※ご自宅にパソコンがない場合でも、図書館・公民館に設置してあるタッチパネル式の情報端末機『キヨスク』から検索・閲覧することができます。

イベント情報

イベント	開催地	期日	お問い合わせ	電話番号
夜越山洋ランまつり	平内町	～3月11日	平内町産業振興課	017-755-2663
『えんぶり展』『ひな人形展』	八戸市	～3月11日	八戸市博物館	0178-44-8111
詩と美術と	青森市	～3月25日	県近代文学館	017-739-2575
ふれあい白鳥デー	おいらせ町	3月4日	おいらせ町観光協会	0178-56-4703
第17回八甲田ウォーク	青森市	3月29日～31日	青森観光コンベンション協会	017-723-7211

市奨学生を募集します

市奨学生を募集します。

提出書類は、父母またはこれに代わる方が直接、市教育委員会に提出してください。郵送での受付はできません。

なお、添付書類によっては発行されるまでに日数がかかりますので、ご注意ください。

提出期間は、4月2日(月)から20日(金)まで、志望願書は市教育委員会、各分庁舎に用意しております。

平成19年度の市奨学生募集要項は、次のとおりです。

提出書類をよくご確認のうえ、期限内に提出してください。

〈対象〉

市内に在住する方の子弟で、高等学校、高等専門学校、短期大学、大学(大学院を含む)、専修学校(専門学校)、各種学校に在学中または平成19年4月に入学予定の方で、2年以上の修学期間があること。

〈選考基準〉

品行、学業成績、家族構成および経済状態等を総合的に判断して選考します。

〈採用決定〉

5月上旬の予定
 ・貸与額
 ・高等学校……月額1万5千円
 ・高等学校以外……月額3万円

〈貸与期間〉

各学校とも、その正規の修学期間

〈募集予定人員〉

高等学校……5名

専修学校……30名

専修学校専門学校……15名

〈提出書類〉

奨学生志望願書

成績証明書・在学証明書

〈同意のお願い〉

同居している家族で所得のある方全員の市民税課税状況を閲覧させていただくことから、提出書類の『奨学生志望願書』の〈同意欄〉に署名・捺印をお願いします。

〈返還方法〉

奨学金は無利息で、貸与を受けた元金のみを返済していただきます。

返還は卒業後1年経過後、貸与を受けた月額の1/2の金額を、貸与を受けた月数の2倍の期間で返還していただきます。

〈詳しくは〉

市学務課

☎22-11111内線723

川内庁舎教育課

☎42-2111

大畑庁舎教育課

☎34-2321

脇野沢庁舎教育課

☎44-2110

むつ市の遺跡探訪 (51)

、 蛸崎城、

日本考古学協会会員・むつ市文化財審議委員

橘

善光

蛸崎城についての文章はいくつかありますが、現蛸崎小学校脇と背後一帯がその跡と伝えられています。近年、七戸町の小山彦逸氏が調査員となって、縄張り調査(遺跡の地表面を丹念に観察、記録することによりその遺跡の規模、内容、役割等を推定するという性格の調査)および小規模ながら発掘調査がなされ、柱穴跡が一部発見されたとのことです。今後の調査が期待されます。

なお、小沢から出土した古銭は、下北半島の中世を物語る一等資料で蛸崎城時代の繁栄を物語っています。

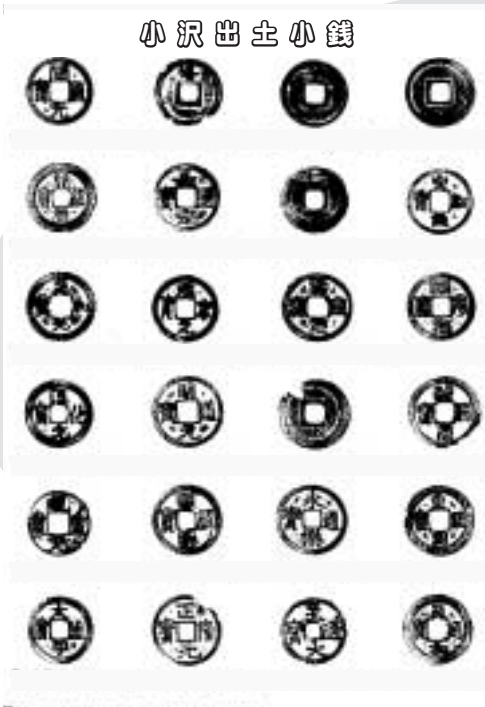

氏名印・科目印はんこ村

田中純也 田中純也
 田中純也 田中純也

150円

4月末日まで
 ほかのサイズも大特価

品質・価格に
 自信があります

むつ市柳町1-2-1
 はんこやさん
 ☎(0175) 33-8583
 FAX (0175) 33-8584

279番 ちの銀行
 はんこ村

“ゴミ”の処理

会社・商店・飲食店の経営者の皆様
 ゴミの処理で、お困りではありませんか?
 どうぞ当社へおまかせ下さい。個人の家庭ゴミもOKです!!

(有)川西商会

〒035-0041 青森県むつ市金曲一丁目11番20号
 TEL 22-2176 FAX 22-2177

一般廃棄物処理業許可業者 むつ市指令 第132号
 産業廃棄物収集運搬許可業者 許可番号0200013723

むつ市地域包括支援センター 設置運営委託事業者募集結果のお知らせ

昨年11月10日発行の本紙で公募した結果をお知らせします。これは、民間の法人等に『むつ市地域包括支援センター』の機能の一部を委託して、より細やかなサービスを提供しようとして公募したものです。また、この結果は昨年12月27日に『選定委員会』を開催し、本年1月12日開催の『むつ市地域包括支援センター運営協議会』の承認を経て決定したものです。



プリザーブドフラワーを使って幸せ感 たっぷりの春のフラワーギフト作り

〔いつ〕3月7日(水)
・昼の部 午後1時30分～3時30分
・夜の部 午後6時～8時
〔どこで〕市中央公民館
〔定員〕昼の部、夜の部ともに各10名
〔参加費〕2,500円(材料費として)
〔準備するもの〕ハサミ
〔講師〕プリザーブドグリーンインテリア
浅海文代・柿本洋子

〔委託決定法人〕

○社会福祉法人青森社会福祉振興団 (むつ市十二林)

・代表者 理事長 建部玲子
・担当地区：田名部Ⅰ地区、大湊地区、川内地区、脇野沢地区
○社会福祉法人桜木会 (むつ市桜木町)

・代表者 理事長 東海林文一郎
・担当地区：田名部Ⅱ地区、大畑地区
※田名部Ⅰ地区・Ⅱ地区の地区割りについてはお問い合わせください。

〔詳しくは〕

むつ市地域包括支援センター
☎22-11111内線431

〔申込期間〕

3月1日(木)～5日(月)
※お電話でお願いします



〔問合せ・申込先〕

ガーベラの会アレンジメント教室
柿本 ☎23-5886
☎090-1235619516

『下北半島観光ボランティアガイド』 育成のための講習会について

下北半島観光協議会では、下北の歴史を観光客に紹介する観光ボランティアガイドの育成を目的とした講習会を開催いたします。興味のある方はご参加ください。

〔いつ〕3月2日(金)

午後1時30分～3時

〔どこで〕

市立図書館あすなるホール
〔どんな〕

『紀行家・菅江真澄下北での足跡』
江戸時代後期の紀行家・菅江真澄が寛政4年(1792年)10月から数年間、下北半島に滞在し記録した民俗、文化、芸能と今も残る当時の面影を紹介していただきます。

〔講師〕

フリーランスライター/フォトグラファー
斎藤 博之氏



『はつらつ健康運動&体操』のお知らせ

むつ市ウエルネスパークでは、50才以上の方を対象に、ゴムチューブを使った簡単な運動と体操を行ないます。

当日は運動のできる服装で、お越しください。

〔いつ〕3月25日(日)

午前10時～11時30分

〔どこで〕

むつ市ウエルネスパーク
〔参加費〕無料

〔申込方法〕

前日までに電話でお申し込みください。

〔準備するもの〕上履き



〔詳しくは〕

むつ市ウエルネスパーク
☎28-4341

〔問合せ・申込先〕

下北観光協議会事務局・市商工観光課
伊藤 ☎22-11111内線544

Discovery Cafe

**** 3月より春限定メニューも登場! ****

スタッフのおすすめ
★ 五目ちまき
★ カレードリア
★ キャラメルフロート

7種類もあるサラタもおすすめです!

歓迎迎会プランは
お一人様1,000円から

パーティー用40名様OK!

営業時間
ランチタイム am11:30～pm2:30
ダイニング&バー pm5:30～am12:30

むつ市小川町2-9-5
tel. 0175-23-6456

http://taka-company.com/

金・プラチナ 現金買取

着物・ブランド品

おてもちの金・プラチナ・宝石類
タンスに眠っているお着物・帯・
小物品・ブランドバッグ等...!!

高価買取実施中

査定無料
おきがるに
ご来店下さい

むつ市小川町1-6-9 (マエダ通り)
タイードー本店
☎0175-22-7288

1月19日(金)・20日(土) / 大曲青葉会大黒舞



大曲青葉会では、奉仕作業や祭典への参加等を積極的に行なっており、今年も恒例となっている小正月の行事として、町内を大黒舞で練り歩きました。

この大黒舞は、町内の農家や住民のためにその年の五穀豊穡、無病息災を祈念して行なっており、今年も1月19日と20日の両日、大曲八代龍神宮を皮切りに2班に分かれ行ないました。

2月6日(火) / 商工会合併契約締結調印式



川内町・脇野沢商工会合併契約締結調印式が、2月6日川内庁舎において、むつ市長立会いのもとで行なわれました。

両商工会は、近年の厳しい経済情勢の下、平成17年2月から協議を続け、今回の調印にいたったものです。



半田義秋川内町商工会長から『合併はゴールでなく、西通り地区の経済発展のための新たなスタートであり、今後一層の地域振興に努めたい。』とのあいさつがあり、続いて、川内町・脇野沢両商工会長およびむつ市長の三者により、合併契約書に署名が行なわれました。

なお、4月1日から、川内町商工会は『むつ市川内町商工会』、脇野沢商工会は『むつ市川内町商工会脇野沢支所』となる予定です。

東北電力(株)東通原子力発電所1号機のトラブル情報

事象発生日	情報区分	事象
平成19年1月30日	A情報	タービン建屋地下1階での発煙について
平成19年2月7日	B情報	復水補給水系復水移送ポンプ室等の排水受口からの溢水について

これらの事象においては作業員等の負傷や放射線被ばくがないことが確認されており、また、モニタリングポスト等の指示値に異常な変化はなく発電所周辺への放射能の影響はありませんでした。

※ A 情報：安全協定報告事象、社会的影響の出るおそれのある事象(国に報告したトラブルを含む)

B 情報：事象の進展または状況の変化によっては、安全協定報告対象または社会的影響の出るおそれのある事象等

C 情報：A 情報、B 情報に該当しない軽度な不具合、漏えい、汚染等、特に連絡を要する事象

〈詳しくは〉

東北電力(株)ホームページをご覧ください

<http://www.tohoku-epco.co.jp/electr/genshi/higashi/index.html>

『むつ来さい館』だより

《休館日のお知らせ》

むつ来さい館およびむつ下北観光物産館は、特別清掃のため次の日が休館日となります。

【むつ来さい館】

3月12日(月)

【むつ下北観光物産館】

3月13日(火)

〈詳しくは〉

むつ来さい館

☎ 33-8191

介護タクシー、福祉用具貸与 (有)ノースウエーブ

代表 立花 幸雄

☎ 0120-69-2030

時間制料金 小型30分毎に2,010円

距離制料金 小型1.5km520円、385m増す毎に80円

- ◆利用できる方：障害者、高齢者、障害者及びその付き添いの方
- ◆利用目的：通院、買物、小旅行等どんな目的にも対応できます。
- ◆障害者割引：障害者手帳をご提示いただければ10%割引
- ◆遠距離割引：料金が8,000円以上で、越えた料金の10%割引



手作り粘土人形「ミセス工房」

粘土細工教室

火・水・金・土

午前10:30～午後3:30

花瓶・人形等、物作りの楽しさを味わいませんか？
2年に1度展示会も行います。

初心者向け

空きビンやペットボトルをリサイクルした花瓶など



教室の見学できます。
電話でお問合せ下さい。

月
3,000円

三井 昭子

松原町5-15 ☎22-5646
松原団地内、看板が目印です。

歯ッピー通信⑬

『歯周病⑥ 歯みがきの補助道具・電動歯ブラシ』

歯ブラシだけでは落としきれないプラークを、色々なグッズからしっかりと選び上手に使って完璧な歯みがきを目指しましょう。

《歯みがきのお助けグッズ》

1・歯間ブラシ(歯と歯の隙間

が広い人におすすめ)

歯と歯の間の汚れを落とし、歯ぐきのマッサージ効果も期待できます。サイズは超極細から極大まで揃っていますので、隙間の大きさに合わせ、無理なく

スツと通る適度な太さのものを選びましょう。

2・デンタルフロス(歯と歯の

隙間が狭い人におすすめ)

歯と歯の間にたまった食べカスやプラークを落とすのに効果的なのがデンタルフロス。

歯ぐきを傷つけないようにゆっくり動かして使しましょう。

3・糸ようじ

デンタルフロスに柄がついたもので、使い方はだいたい同じ

ですが、子どもでも簡単に携帯にも便利です。

4・電動歯ブラシ

電動歯ブラシは、プラークの除去や歯ぐきのマッサージを効果的に行なうことができます。手の不自由な人、握力が低下した人、介護をしている人はとても便利な道具です。毛の部分小さく、重すぎないものが良いでしょう。

ただし、毛先が上手にあたっていなければムダになってしまいます。電動だからと安心せずに一本一本丁寧にあげましょう。

※歯を『みがいている』と『みがけている』の違いはわかりますか？

自分では、みがいているつもりでもみがけていない部分はあるようです。歯科医院は患者さんごとにあったブラッシング方法も教えてくれますよ。



【歯周疾患検診のお知らせ】

〈対象者〉

平成18年4月1日から平成19年3月31日までに、40才、45才、50才、55才、60才、65才、70才になる方

（いつ）平成19年3月31日まで

〈検診内容〉問診と口腔内診査等

〈検診料〉無料

〈申込・検診方法〉

①電話などで市健康推進課へお申し込みください。

②受診票等の書類を送付します。

③希望する歯科医院と連絡をとり、日時を決めて受診してください。

④検診結果について、歯科医師より説明があります。

※次回はむつ市で行なっている『むし歯予防教室』の様子を紹介します。

〈詳しくは〉

市健康推進課保健係

☎22-11111内線443

平成19年度「RFSモニター」を募集します

RFS リサイクル燃料貯蔵株式会社

リサイクル燃料貯蔵株式会社では、リサイクル燃料備蓄センター(中間貯蔵施設)の建設・操業に向けて、むつ市の皆さまへの情報提供や各種の広報・広聴活動に努めております。

このたび、次のとおり、平成19年度「RFS(アール・エフ・エス;弊社の英語略)モニター」を募集いたします。皆さまからのご応募をお待ちしております。

〈モニターをお願いする方〉

むつ市在住の20歳以上で、平日の昼間3~4時間程度のご都合がつく方

〈活動内容〉

モニター会議での意見交換、原子力施設への視察、アンケートへの回答など

〈活動期間〉

平成19年4月~12月(6回程度開催)

〈応募方法〉

住所、氏名、性別、生年月日、職業、電話番号(平日連絡がつくところ)、応募動機(200字程度)をご記入の上、郵送またはFAXにて弊社までご応募ください。

〈応募締切〉

平成19年3月15日(木)到着分まで

〈その他〉

募集人員は20名程度といたします。なお、応募者多数の場合は、お断りさせて頂く場合もございますのでご了承ください。

〈お問い合わせ・ご応募先〉

リサイクル燃料貯蔵株式会社 広報グループ

〒035-0076 むつ市旭町1-15
電話24-5043 FAX24-5042

これからの予防接種日程

== ☆ 個別予防接種 ☆ ==

種類	対象児	実施日
ましん風しん	◎1才～2才未満の幼児 および小学校入学の 前年の幼児(年長児)	3月9日(金)
三種混合	3か月～7才6か月未満	3月27日(火)

受付時間

佐藤小児科…14:00～17:00
ちばクリニック…14:00～15:00(接種時間14:00～15:30)
菊池医院…13:30～14:30
どんぐりクリニック…14:00～15:00
脇野沢診療所…13:00～13:20(10日前までに予約が必要です)

== ☆ 集団予防接種 ☆ ==

種類	実施日	受付時間	実施場所
BCG	3月22日(木)	13:15～13:30	下北文化会館
ましん風しん	3月23日(金)	13:20～13:50	川内病院

《対象児》【BCG】3か月～6か月未満
【ましん風しん】1才～2才未満の幼児および
小学校入学の前年の幼児(年長児)



2才児健康診査	大畑地区
3月5日(月) 平成16年6月～9月生まれの幼児 12:00～12:15 総合福祉センター(ふれあいかん)	
赤ちゃん相談・離乳食教室	脇野沢地区
3月13日(火) 生後3か月～1才未満の児 10:30～12:00 地域交流センター	
健康なんでも相談	全地区
毎週火～金曜日 保健師や栄養士がご相談をお受けします 13:00～15:00 市健康推進課	
3月の健康相談(骨粗しょう症)・予約制	全地区
毎週月曜日 保健師や栄養士がご相談をお受けします 13:00～15:00 市健康推進課	

お元気ですか!

保健コーナー

(詳しくは) 市健康推進課 電話22-1111 内線443・445
川内庁舎健康福祉課 電話42-2111
総合福祉センター(ふれあいかん) 電話34-6611
脇野沢庁舎健康福祉課 電話44-2111



健康教室・健康相談・健康診査

赤ちゃん教室(アレルギー)	むつ地区
3月14日(水) 生後4か月～9か月になるまでの乳児 14:10～14:20 下北文化会館集会娛樂室	
離乳食教室	むつ地区
3月14日(水) 平成18年7月および平成18年11月生まれの乳児 10:10～10:20 下北文化会館集会娛樂室	
10か月児健康診査	むつ地区
3月15日(木) 平成18年5月生まれの乳児 13:00～13:10 下北文化会館	
1才6か月児健康診査	むつ地区
3月13日(火) 平成17年8月生まれの幼児 12:30～12:50 下北文化会館	
2才児健康診査	むつ地区
3月1日(木) 平成16年9月生まれの幼児 13:00～13:20 下北文化会館	
3才児健康診査	むつ地区
3月6日(火) 平成15年9月生まれの幼児 12:00～12:20 下北文化会館	
赤ちゃん相談・離乳食教室	川内地区
3月7日(水) 平成18年5月～10月生まれの乳児 9:50～10:00 健康管理センター	
赤ちゃん相談・離乳食教室	大畑地区
3月20日(火) 生後4か月～5か月の児 10:00～10:15 総合福祉センター(ふれあいかん)	
赤ちゃん相談・離乳食教室	大畑地区
3月20日(火) 生後7か月～8か月の児 13:15～13:30 総合福祉センター(ふれあいかん)	

3月の献血受付日程

血液がたいへん不足しています。献血にご協力ください。

15日(木)	海上自衛隊岸壁	10:30～11:45
	造修補給所	13:00～14:30
	総監部	15:00～16:10
16日(金)	むつ市役所大畑庁舎	9:30～10:30
	マエストロ大畑店駐車場	11:00～12:00
	大畑診療所	13:30～14:45
	ホームセンターツルヤ大畑店駐車場	15:15～16:00
27日(火)	むつ市役所本庁舎	10:30～11:40
	みちのく荘	13:20～14:20
	むつ総合病院	15:00～16:10

3月の在宅当番医

時間は午後7時から午後10時までです。また、都合により当番医が変更になることもありますので、受診前にはあらかじめご確認ください。

- ☆ 4日(日) 中央レディースクリニック ☎ 24-3151
- ☆ 11日(日) 小野胃腸科内科医院 ☎ 22-4717
- ☆ 18日(日) 角田整形外科医院 ☎ 22-7945
- ☆ 21日(祝) 菊池医院 ☎ 24-1276
- ☆ 25日(日) 佐藤小児科医院 ☎ 22-3828

ある日、どこかで

2月3日(土)・4日(日) / ウィンターミーティング(下北少年自然の家)



2月4日(日) / 第22回むつ・下北地区子ども会 郷土芸能発表会



2月7日(水) / ハローベビー教室(お風呂の入れ方、妊婦シミュレーター体験)



2月10日(土) / 下北ジュニアスキー選手権大会(雪不足によりアルペン競技のみ開催)

