

むつ 市政だより

9.26
2011年 No.752



『つぎこそは なんとかしてでも ウイニングラン』
9月4日・青森県民駅伝競走大会 むつ市チーム、連覇の夢叶わず・・・
(詳細は背表紙にて)

主な内容

- | | |
|--|----------------------------|
| ◇『文化財展示場』を整備予定
あなたのアイデアを募集中！ …… 2p～3p | ◇中央公民館からのお知らせほか …… 12p～13p |
| ◇むつ市総合防災訓練 10月4日実施ほか …… 4p～5p | ◇図書館からのお知らせほか …… 14p～15p |
| ◇暮らしに役立つ税情報ほか …… 6p～7p | ◇むつ市情報ポケットほか …… 16p～20p |
| ◇平成22年度における人事行政の運営等の状況 …… 8p～10p | ◇お元気ですか！保健コーナー …… 21p |
| ◇【連載】目指せ！市民協働・参画⑧ほか …… 11p | ◇ある日、どこかで …… 22p |
| | & 第19回 青森県民駅伝競走大会 |

『文化財展示場』を整備するに至った経緯

市役所本庁舎開放エリアの活用方法については、これまでさまざまなご意見やご要望などがあげられていましたが、その中でも市民のみなさまからのご要望が多く、かつ、現在のむつ市にはない施設機能である、歴史資料や文化財等を展示する施設として活用していくこととなりました。加えて文化財等の保存についても、既存の桜木町にある市文化財収蔵庫は手狭となっていることから、金谷にある旧庁舎北庁舎に必要最小限の整備を施し、保存施設として活用していく予定です。



文化財保存施設として活用していく予定の旧庁舎北庁舎

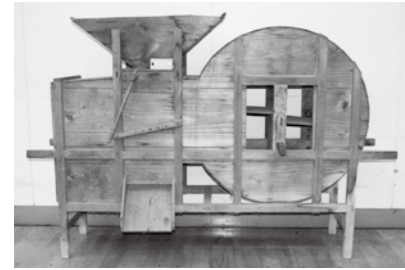

唐箕



土器



絵画



現在の市役所本庁舎開放エリア



石器



土偶

『文化財展示場』(仮称)レイアウト図

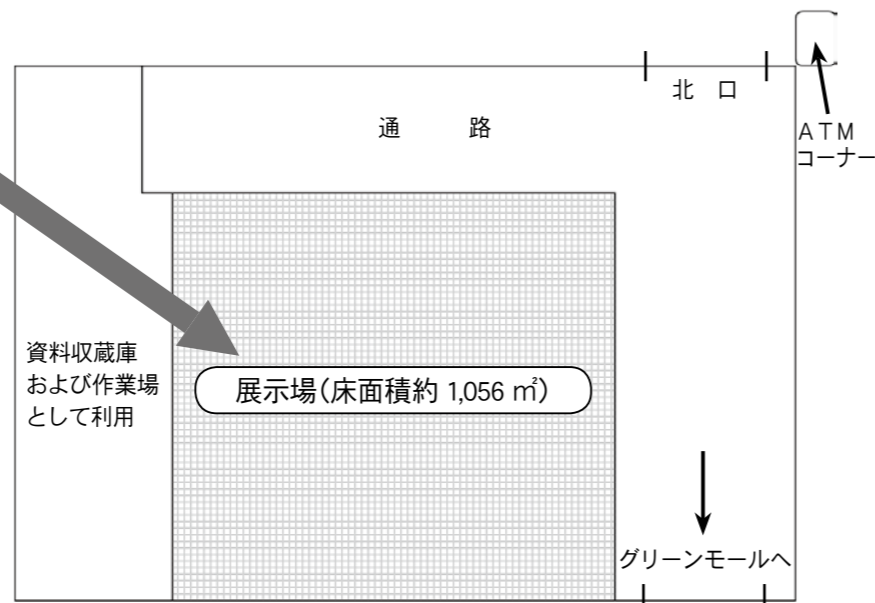

みなさまからの
たくさんのご意見をお待ちしています！

〈問合せ・応募先〉
市教育委員会生涯学習課
〒035-8686 むつ市中央1丁目8番1号
☎ 22-1111 内線 3143 ☎ 22-1488
✉ mt-bunka03@city.mutsu.lg.jp
市ホームページ
http://www.city.mutsu.lg.jp/

現在、市の文化財は、むつ市文化財収蔵庫など市内の複数の施設に保管されている。

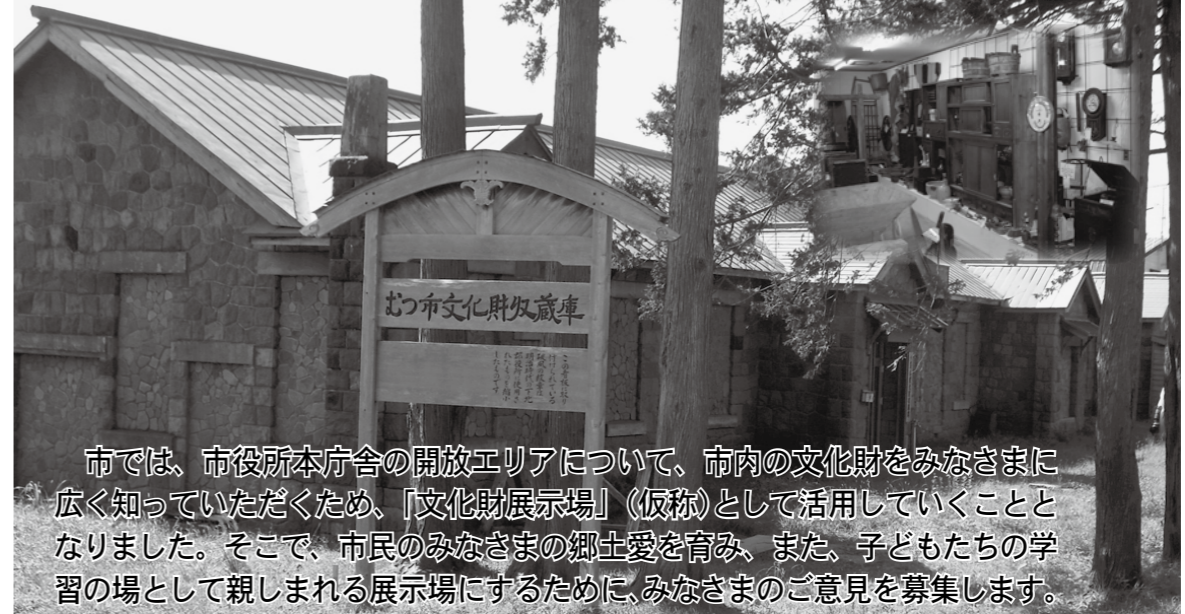

市では、市役所本庁舎の開放エリアについて、市内の文化財をみなさまに広く知っていただくため、『文化財展示場』(仮称)として活用していくこととなりました。そこで、市民のみなさまの郷土愛を育み、また、子どもたちの学習の場として親しまれる展示場にするために、みなさまのご意見を募集します。

☆その前に.....

むつ市にはどのような文化財があるのでしょうか？

文化財にはさまざまな種類があります。歴史関係、民俗関係、自然関係.....

市内の文化財の種類および数は次の表および左ページ写真のとおりです。

文化財の種類	資料点数
考古資料(発掘調査で見つかった土器、石器など)	約1,800点
歴史資料(鎌倉~室町時代の和鏡、古銭など)	約600点
古文書	約1,900点
斗南藩関係資料(掛軸、手紙類など)	約500点
民俗資料(アイヌ関係、生活、生業の道具など)	約11,600点
信仰関係資料(仏像、神仏用具など)	約700点
美術品(書、絵画など)	約100点
工芸品(刀、陶磁器など)	約10点
彫刻、模型	約20点
自然資料(剥製、標本など)	約600点

- ・点数には、市で保有しているものの他、個人所有の市指定文化財なども含まれます
- ・この他にも、建造物や漁船などの有形の文化財、神楽や歌舞伎のような伝統芸能など無形の文化財があります
- ・より詳しい情報は市ホームページで紹介しています

『文化財展示場』では、上に挙げた文化財の一部を展示し、みなさまにご覧いただく予定です。そこで、みなさまからさまざまなご意見をお待ちしています。

例えば、

- ・この作品をぜひ展示してほしい
 - ・このような展示方法にしたらどうか
 - ・展示場の名称
- など、どのようなものでも構いません。

〈応募方法〉

郵送、FAX、電子メール、いずれかの方法で市教育委員会生涯学習課までお寄せください。

〈応募締切〉10月28日(金) ※当日消印有効

みなさまから寄せられたご意見は、今後の展示場づくりに活かしていく予定です。どしどしご意見をお寄せください！

展示希望品、展示方法、名称など.....
あなたのアイデアを募集中！

市役所本庁舎開放エリアに『文化財展示場』を整備予定

むつ市消費生活センター 10月18日開設

悪質商法被害や契約トラブルなどお気軽にご相談を

むつ市消費生活センターが市商工観光課内に開設されます。

消費生活センターでは、悪質商法による被害や商品・サービスなど消費生活上のトラブルについて、消費者からの相談を専門の相談員が受け付け、問題解決のための助言やあっせんなどを行います。また、消費生活に役立つ情報の提供も行います。

また、契約に関するトラブルや多重債務でお困りの場合もご相談ください。

- | | |
|-------------------------|----------------------|
| (いつ) | (おもな相談内容) |
| 10月18日(火)より月～金曜日 ※祝日を除く | ・契約および契約解除に関する相談 |
| 午前9時～正午、午後1時～3時30分 | ・悪質商法に関する相談 |
| (どこで) | ・オンラインなど関連サービスに関する相談 |
| 市役所本庁舎商工観光課内 | ・製品の表示・広告に関する相談 |
| | ・製品の安全・衛生に関する相談 など |

(詳しくは)
市商工観光課商工労政担当 ☎22-1111 内線 2644

適正受診にご協力を!
みなさまが安心して医療を受けられるため、また、みなさまの国保税で賄われる大切な医療費を有効に活用するために、医療機関や薬局の受診等にあたり、次のことにご留意ください。
・急病以外での、休日や夜間の軽い気持ちでの受診は控えま

臓器提供の意思表示にご協力を!
みなさまの意思で救える命があります。
臓器の移植に関する法律が一部

**「ジェネリック医薬品」
ご存じですか?**
医師から処方されるお薬には、新薬(先発医薬品)とジェネリック医薬品(後発医薬品)の2種類があります。
新薬の開発には長い時間と多くの経費がかかることから、新薬は一定期間(20年～25年)特許に守られています。この特許が切れた後、新薬と同じ成分を使つて製造・販売されるものがジェネリック医薬品です。成分・効能は新薬と同等で、しかも研究・開発コストが少ないため、新薬より安く薬価を設定できます。
ジェネリック医薬品に変更することで、医療費および家計の負担を軽減できるかもしれませんので、まずはお医者さんや薬剤師さんに相談してみましよう。
適正受診にご協力を!
みなさまが安心して医療を受けられるため、また、みなさまの国保税で賄われる大切な医療費を有効に活用するために、医療機関や薬局の受診等にあたり、次のことにご留意ください。
・急病以外での、休日や夜間の軽い気持ちでの受診は控えま

国保年金課からのお知らせ

改正されたことにより、保険証の裏面に「臓器提供に関する意思表示欄」が設けられました。意思表示の記入は強制ではありませんが、あらかじめ臓器提供について考え、家族と話し合い、自分の臓器提供に関する意思を表示しておくことが大切です。10月更新の新しい国保証(肌色)の裏面(左図)をご覧ください。

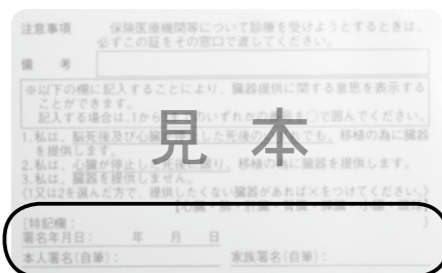

臓器提供意思署名欄

問合せ先

- 市国保年金課国保担当 ☎22-1111 内線2432
- 各庁舎市民福祉課
- 川内庁舎 ☎42-1111
- 大畑庁舎 ☎34-1111
- 脇野沢庁舎 ☎44-1111

『むつ市総合防災訓練』

～10月4日(火)大平岸壁(しもきた克雪ドーム付近)で開催～

本年度の市総合防災訓練は、むつ地区で開催します。

今年の3月11日に発生した東北地方太平洋沖地震では、東北地方を中心に甚大な被害を受けましたが、その他にも日本各地で大きな災害が発生し、多くの住民が被害に遭われています。

当市は、幸い大きな災害に見舞われていませんが、災害はいつ起こるか分かりません。過去の経験と教訓を活かし、万に備えて準備しておく必要があります。

今回の訓練は、地域防災計画に基づいて、防災関係機関、団体および市民のみなさまに参加していただき大地震を想定した各種訓練を行うもので、災害応急対策が迅速かつ的確に行えるよう訓練するとともに、防災体制の強化と市民のみなさまの防災意識の高揚を図ることを目的に実施するものです。

会場となる大平岸壁では、右の「総合防災訓練予定表」のとおり各種訓練が行われます。当日は、パトカー、救急車および消防自動車等のサイレンや、ヘリコプターの騒音が発生しますので、市民のみなさまにはご迷惑をおかけすることになりますが、ご理解とご協力をお願いします。

また、各種訓練をご参観いただけますので、ぜひお越しください。

(いつ) 10月4日(火) 午前9時30分～午後0時30分
(どこで) むつ地区 大平岸壁(しもきた克雪ドーム付近)
(災害想定)

10月4日(火)、午前9時30分、青森県東方沖を震源とするマグニチュード8.1の地震が発生した。むつ市では震度6強を観測、むつ地区および大畑地区沿岸には津波が来襲し、むつ地区の一部が浸水した。

この地震により、市内各地で建物の倒壊や火災が発生したほか、水道施設等のライフラインに甚大な被害が発生している。

また、浜関根地区では津波の来襲により漁船が転覆し、漂流者が発生しているほか土砂崩れが発生し、農作業をしていた人が行方不明になっている。

さらに、東通原子力発電所で原子力災害が発生し、原子力災害合同対策協議会での「地域住民(南通り地区)に対する避難勧告」の決定を受け、市が当該地域(二又、石蔵平、奥内、浜奥内、近川、中野沢、中野沢開拓)に対し「避難勧告」を発令した。

【総合防災訓練予定表】

訓練項目等	時間
訓練想定等の説明	9:10～9:30
各種広報訓練 交通規制訓練 炊き出し訓練 情報収集・伝達訓練 航空偵察訓練 衛星回線開通訓練 避難・誘導訓練(地震・津波・原子力災害想定) 身元確認訓練 災害対策本部の設置・運営訓練 連絡調整所運営訓練 各種給水訓練 自衛隊派遣要請訓練 防災ヘリコプター運航要請訓練 緊急交通路確保訓練 住民初動対応訓練(土砂災害想定) 避難所開設・運営訓練 救護所設置・運営訓練 救急搬送訓練(陸路、空路) 緊急物資輸送訓練(陸路、海路) 災害ボランティア受付訓練 倒壊家屋からの被災者救助・救出訓練 火災消火訓練(倒壊家屋) 海上漂流者救助訓練 海中漂流者捜索・救助訓練 事故車両からの負傷者救助・救出訓練 映像伝送展示	9:30～12:20
閉会式	12:20～12:30

(詳しくは)
市防災政策課 ☎22-1111 内線 2133

防災行政用無線情報テレフォンガイド

☎電話で放送内容を確認できます☎

各地区放送内容の確認はこちらへ!(自動音声)

むつ地区 ☎22-7400 川内地区 ☎42-3741

大畑地区 ☎34-3000 脇野沢地区 ☎44-3741

※平日の午前8時30分～午後5時15分の間に更新しています。

(詳しくは)市秘書広聴課 ☎22-1111 内線 2152

地域の防災の担いとして日夜貢献する!!

- ◇ 消防設備・設計・施工
- ◇ 点検・整備
- ◇ 消防、防災、機材、用品等の販売
- ◇ 危険物地下タンク点検



野口防災システム 株式会社

〒035-0063 東京都荒川区西日暮里5-1-1
☎0120-624119 03-5600-6241
TEL0175-22-5600 FAX0175-23-5600

一部事務組合下北医療センター むつ総合病院職員募集

〈いつ・どこで〉

- ・第3種電気主任技術者
第一次試験…10月30日(日)午前9時～・公会館
第二次試験…11月下旬～12月上旬予定
- ・その他の職種 10月30日(日)午後1時～・むつ総合病院

〈申込受付期間〉

- ・第3種電気主任技術者…10月17日(月)必着
- ・その他の職種 …10月21日(金)必着
午前8時15分～午後5時
※土・日曜・祝日および正午～午後1時の間を除く

〈問合せ・書類請求・申込先〉
〒035-8601 むつ市小川町一丁目2番8号
むつ総合病院総務課人事係
☎22-2111 内線3221・3873
☒http://www.hospital-mutsu.or.jp/

〈申込書類の請求〉

申込書類は、むつ総合病院ホームページから印刷するか、むつ総合病院総務課人事係で配付します。郵便で請求する場合は、封筒の表に「受験申込書類請求」と「受験職種」を朱書きし、返信用封筒(角2封筒に120円切手を貼付、あて名を明記)を同封してください。

採用職種	採用予定人員	第一次試験	第二次試験	受験資格
助産師・看護師	9名程度	小論文試験 面接試験	小論文試験 面接試験	免許がある方または平成24年3月31日までに免許を取得する見込みの方 ※助産師および看護師は、選考採用する場合があります
診療放射線技師・理学療法士・言語聴覚士・メンタルヘルス科勤務作業療法士	各1名程度			
第3種電気主任技術者(上級行政)	1名程度	教養試験 事務適性検査 職場適性検査	小論文試験 面接試験	大学を卒業または卒業見込みの方で、第3種電気主任技術者免許のある方または、平成24年3月31日までに免許を取得する見込みの方
第3種電気主任技術者(初級行政)				短期大学、高等専門学校、高等学校を卒業または卒業見込みの方で、第3種電気主任技術者免許のある方または、平成24年3月31日までに免許を取得する見込みの方

臨時職員登録者募集

職種	採用予定人員	基本勤務時間	賃金日額	主な休日
夜勤専従 看護師および准看護師	5名程度	病棟(交代制) 準夜 16:30～翌1:15 深夜 0:30～翌9:15 (休憩1時間を含む)	7,564円～10,354円 ※夜間看護手当(1回あたり) 準夜:2,900円 深夜:3,300円 ※夜間勤務手当(1回あたり) 準夜:732円～1,002円 深夜:976円～1,336円	4週8休 (有給休暇は 6か月任用で10日)

※必要に応じて時間外勤務(残業)をしてもらう場合があります。その際は時間外手当が支給されます。

〈申込受付時間〉随時 ※時間は上記職員募集と同様

〈申込方法〉

病院指定の履歴書に記入のうえ、本人持参により提出してください。

任用決定方法や勤務条件など詳しくは、市政だより3月25日(第740号)の25ページをご覧ください。

引越、家財整理、店舗整理

なんでも!! 買います

家具・家電・工具・貴金属・雑貨・事務用品・厨房用品
※一部、取り扱いできない物もあります。ご確認下さい。

出張買取受付中! 出張無料
ご一報下さい。

金・プラチナ・ブランドバック

指輪、ネックレス、コイン、商品券、着物、ブランド品

高価買取中

リサイクル タイヨードー
むつ市小川町1-6-9(むつ病院通り)
☎0120-71-5188

暮らしに役立つ

税情報



〈問合せ先一覧〉

市税務課 ☎22-1111
市民税担当 内線2212～2215
固定資産税担当 内線2222～2225
納税管理担当 内線2252・2253
収納担当 内線2232～2236
川内庁舎管理課 ☎42-2111
大畑庁舎管理課 ☎34-2111
脇野沢庁舎管理課 ☎44-2111

国民健康保険税について ～年度の途中で国保税が課税される場合～

社会保険の離脱やむつ市に転入したなどでむつ市の国民健康保険に加入した方は、加入した月の分からの国民健康保険税をむつ市に納めることになります。税額については、市税務課から郵送される通知書をご覧ください。

〈ご注意ください〉

転入した方や申告をしていない方の所得はすぐには把握できませんので、まずは均等割と平等割について課税しています。転入した方については、前住地へ所得照会し所得が判明した後に、申告をしていない方については申告した後に、所得割等に係る部分を課税することとなります。このような方に対しては、税額に変更があることから、通知書が複数届く場合がありますのでご了承ください。

また、正確な国民健康保険税算定のため、申告をしていない方はお早めに申告をしてください(無申告のために国民健康保険税の軽減適用ができず、税額が高くなってしまう場合もあります)。

〈詳しくは〉市税務課市民税担当

今月は第4期の納付月です～納期限は9月30日(金)お忘れなく!

9月30日(金)は、市税、国民健康保険税および介護保険料(普通徴収分)の第4期納期限です。

6月に第1期～第8期分の納付書をまとめて送付していますので、第4期分の納付書をお確かめのうえ納期限までに納付してください。また、都合により第1期～第3期分の納付が遅れている方も、あわせて納付してください。

市税等の納付方法には、自主納付のほかに、便利な口座振替や各町内会などの納税貯蓄組合による納付もありますのでどうぞご利用ください。

〈詳しくは〉市税務課納税管理担当

市営住宅入居者募集

〈募集期間〉10月3日(月)～14日(金) ※土・日曜・祝日を除く

〈入居予定日〉平成23年12月1日(木)

〈募集する市営住宅の概要〉

むつ地区(1戸)	
団地名	文京町団地
建設年度	昭和38年度
構造・面積	木造平屋建・36.4㎡
建物の間取り	3帖、4.5帖、6帖、台所、トイレ、物置
募集戸数	1戸(駐車空間無)
家賃	2,400円～3,500円
所在地	むつ市文京町地内

〈必要書類〉

- ①市営住宅入居申込書(市都市建築課および各庁舎産業建設課にあります)
- ②入居予定者全員の所得課税証明書
- ③入居予定者全員の税に関する証明書
(市外から申し込みの場合は納税証明書)
- ④入居予定者全員の住民票(市外から申し込みの場合のみ)

申込資格や手続き方法など詳しくは、市政だより4月25日(第742号)の13ページをご覧ください。

〈その他〉

- ・家賃は収入に応じて決定され、敷金は家賃の3か月分となります。

〈問合せ・申込先〉

市都市建築課住宅担当 ☎22-1111内線2757
川内庁舎産業建設課 ☎42-2111
大畑庁舎産業建設課 ☎34-2111
脇野沢庁舎産業建設課 ☎44-2111

平成 22 年度における人事行政の運営等の状況

むつ市人事行政の運営等の状況の公表に関する条例に基づき、市職員の給与などの状況を公表します。
これは、市民のみなさまに職員給与などの内容を知っていただくために行うものです。

◎職員の任免および職員数に関する状況

・職員数(平成 22 年 4 月 1 日現在)

・平成 22 年度理由別退職者数

	条例定数	現員
む つ 市	555	456
議 会 事 務 局	9	6
選挙管理委員会事務局	5	4
監査委員事務局	5	5
農業委員会事務局	4	4
教育委員会事務局	110	81
公 営 企 業 局	45	36
計	733	592

	定年退職	勸奨退職	普通退職	分限免職	懲戒免職	死亡退職	計
む つ 市	23	5	2	0	0	1	31
議 会 事 務 局	0	0	0	0	0	0	0
選挙管理委員会事務局	1	0	0	0	0	0	1
監査委員事務局	0	0	0	0	0	0	0
農業委員会事務局	1	0	0	0	0	0	1
教育委員会事務局	10	1	0	0	0	0	11
公 営 企 業 局	2	0	0	0	0	0	2
計	37	6	2	0	0	1	46

※下北医療センターへの派遣職員 11 名を除く(現員数)

・地位別職員数

一般職員	主査級	主任主査級	主幹級
220	43	89	85
課長級	政策推進監級	部長級	計
107	27	21	592

・年令別職員数

～ 20 歳	21 歳～ 25 歳	26 歳～ 30 歳	31 歳～ 35 歳	36 歳～ 40 歳
2	27	57	62	66
41 歳～ 45 歳	46 歳～ 50 歳	51 歳～ 55 歳	56 歳～ 60 歳	計
59	68	103	148	592

◎職員のサービスの状況

	職務に専念する義務の特例の承認件数	営利企業等の従事制限の許可の承認件数
む つ 市	6	8
議 会 事 務 局	0	0
選挙管理委員会事務局	0	0
監 査 委 員 事 務 局	0	0
農 業 委 員 会 事 務 局	0	0
教 育 委 員 会 事 務 局	2	0
公 営 企 業 局	0	1

◎職員の給与

	1 級	2 級	3 級	4 級	5 級	6 級	7 級	計
	主 事	主 事	主任主査	主 幹	課 長	政策推進監	部 長	
む つ 市	48	82	76	87	81	20	14	408
議 会 事 務 局	0	1	1	0	2	1	1	6
選挙管理委員会事務局	0	1	1	0	1	0	1	4
監 査 委 員 事 務 局	0	0	2	0	2	0	1	5
農 業 委 員 会 事 務 局	0	1	0	0	2	0	1	4
教 育 委 員 会 事 務 局	9	9	7	11	7	2	3	48
公 営 企 業 局	2	3	11	4	12	3	1	36
計	59	97	98	102	107	26	22	511

※平成 22 年 4 月 1 日現在の職員数 592 名から給料表の異なる、技能労務職、保健師、看護師等 81 名を除く

◎職員の勤務時間その他勤務条件

・ 職員の勤務時間

むつ市、議会事務局、選挙管理委員会事務局、監査委員事務局、農業委員会事務局、教育委員会事務局、公営企業局いずれも午前 8 時 30 分～午後 5 時 15 分。

・ 休暇取得状況

	年次休暇 消化率	病気休暇 取得件数	特別休暇 取得件数	介護休暇 取得件数	組合休暇 取得件数
む つ 市	28.06%	39	636	2	0
議 会 事 務 局	16.70%	0	3	0	0
選挙管理委員会事務局	23.30%	0	5	0	0
監査委員事務局	40.30%	2	7	0	0
農業委員会事務局	45.60%	2	4	0	0
教育委員会事務局	32.20%	10	98	0	0
公 営 企 業 局	36.90%	3	55	0	0

◎職員の分限および懲戒処分

・ 被分限処分者数

	降任	免職	休職	降給
勤務実績が良くない場合	0	0	0	0
心身の故障の場合	0	0	1	0
職務に必要な適格性を欠く場合	0	0	0	0
職制、定数の改廃、予算減少により廃職、過員を生じた場合	0	0	0	0
刑事事件に関し起訴された場合	0	0	0	0
条例で定める事由による場合	0	0	0	0

・ 被懲戒処分者数

	戒告	減給	停職	免職	訓告等
法令に違反した場合	0	0	0	0	0
職務上の義務に違反しまたは職務を怠った場合	0	1	0	0	0
全体の奉仕者たるにふさわしくない行為のあった場合	1	2	0	0	0

◎職員の研修および勤務評定状況

・ 各種研修会への参加状況

研修会名	研修内容	期間	参加人数
青森県市町村振興課実務研修	1 年間の派遣実務研修	1 年	1
東北経済産業局行政事務研修	1 年間の派遣実務研修	1 年	1
電源地域振興センター研修	1 年間の派遣実務研修	1 年	1
電源地域振興センター研修	協働によるまちづくり研修	2 日	1
電源地域振興センター研修	ファシリテータ能力開発講座研修	2 日	1
電源地域振興センター研修	「農業で地域を元気に～所得向上・地域活性化等～」研修	2 日	1
むつ市新採用研修	市政全般の講習(於：むつ市下北自然の家等)	5 日	20
青森県自治研修所研修	新採用者前期研修	5 日	20
青森県自治研修所研修	新採用者後期研修	4 日	20
青森県自治研修所研修	課長研修	2 日	24
青森県自治研修所研修	課長補佐研修	2 日	11
青森県自治研修所研修	主査研修	3 日	12
青森県自治研修所研修	市町村選挙管理事務研修	2 日	1
青森県自治研修所研修	市町村税務初任者研修	3 日	3
青森県自治研修所研修	市町村固定資産税研修	2 日	2
青森県自治研修所研修	わかりやすい話し方・説明のしかた研修	2 日	1
青森県自治研修所研修	市町村民税研修	2 日	2
青森県自治研修所研修	行政サービス最適化研修	2 日	1
青森県自治研修所研修	法制執務研修	2 日	1
青森県自治研修所研修	市町村財務事務研修	2 日	2
青森県自治研修所研修	市町村税務徴収研修	3 日	2
青森県自治研修所研修	青森県都市計画研修	2 日	2
青森県自治研修所研修	徴収研修	3 日	1
青森県自治研修所研修	道路計画研修	3 日	2
青森県自治研修所研修	クレーム対応研修	2 日	2
青森県立保健大学研修	社会福祉主事資格認定講習会	延 53 日	2
市町村アカデミー研修	選挙事務研修	8 日	1
市町村アカデミー研修	市町村税務徴収事務研修	10 日	1

※次のページへ続く

『むつ市行政改革実施計画』シリーズ⑧

目指せ！市民協働・参画

7月29日から8月2日までの5日間、しもきた克雪ドームで全国高等学校総合体育大会フェンシング競技大会が開催されました。選手が熱戦を繰り広げた舞台の陰には、それを支えるたくさんの方々のご協力がありました。

今回は、そのなかからむつ市赤十字奉仕団のみなさんの活動についてご紹介します。

はじまっています！市民協働・参画

熱戦の陰に
協力者あり！



むつ市赤十字奉仕団 ～全国高校総体で大会協力員として活動～

むつ市赤十字奉仕団は、全国高校総体フェンシング競技大会において、むつ工業高等学校青少年赤十字(JRC)の生徒と一緒に大会協力員として活動しました。活動内容は、弁当・飲料の配布と回収および東日本大震災への募金活動です。

これほど大きな大会での活動は初めてということでしたが、「JRCの生徒さんの行動力にも後押しされ、選手の方々をはじめ大会役員や他の協力員のみなさんに気持ちよいサービスを提供できたのではないかと思います。」と話していました。



むつ工業高等学校青少年赤十字のみなさんと一緒に飲み物の準備

「むつ市赤十字奉仕団」は、日本赤十字社青森県支部に属するボランティア団体です。青森県赤十字奉仕団活動テーマ「共に生きる喜びを分かちあう活動」を基に、のほり旗「むつ市から愛の心を世界中に」を掲げ地域住民の幸せを願い日々活動しています。

東日本大震災では、避難所で炊き出しをしたり義援金募金活動を行いました。

平時には、分団(大湊新町・川守町・小川町・新町・横迎町・あすなろ・南町・近川の8分団)独自にさまざまな活動をしています。



大会では、むつ市赤十字奉仕団のみなさんのほかにも、多数の方々にご協力いただきました。

〈詳しくは〉
市総務課行革推進担当 ☎ 22-1111 内線 2121

研修会名	研修内容	期間	参加人数
市町村アカデミー研修	住民税課税事務研修	10日	1
市町村アカデミー研修	高齢者福祉と介護保険研修	8日	1
水道基礎講座	水道概論他	3日	1
水道技術管理者研修会	水道事業の現状と技術的課題について他	2日	1
水道大学基礎講座	水道行政の課題と取り組み他	2日	1
日本水道協会東北地方支部経営研究会	修繕費等の支弁基準について他	2日	2
水道技術講習会・事務講習会	漏水防止技術の最新動向について他	1日	2
全国市町村国際文化研修所研修	実践的問題課題解決型研修	4日	1
全国市町村国際文化研修所研修	入札契約制度の改革研修	4日	1
全国建設研修センター研修	公共工事契約実務研修	4日	1
東北自治研修所研修	「公務員倫理を考える」指導者育成研修	4日	1
青森県市議会議長会事務局長研修	議会運営に関する問題点や疑問点について	1日	1
農業委員会職員初任者研修	農業委員会制度・農地法について	2日	2
青森県都市監査委員会実務研修	各事例に基づく意見交換	1日	2

◎職員の福祉および利益の保護の状況

・職員健康診断受診状況

定期健康診断	Aコース(34歳以下および36歳～39歳) ※問診・身体計測・理学的検査・血圧測定・尿検査・視力検査・聴力検査				170人
	Cコース(35歳および40歳以上) ※Aコースの項目に心電図検査・血中脂質検査・肝機能検査・貧血検査・血糖検査を追加				238人
結核(胸部)検診(全職員)	403人	胃がん検診(35歳以上)	257人	大腸がん検診(40歳以上)	220人
日帰りドック(30歳以上)	164人	脳検診(45歳以上)	21人		

・むつ市職員等(会員)で構成される「むつ市職員互助会」の福利厚生事業

むつ市職員互助会では、福利厚生事業の一環として、慶弔に関すること、体位向上に関すること、医療給付に関することなどを行なっています。なお、当該事業については、会員の会費で運営されており、福利厚生に係る市からの公費支出はありません。

◎青森県人事委員会からの状況報告

- ・給与、勤務時間その他の勤務条件に関する措置の要求の状況
平成21年度においては、新たな措置要求はなく、また継続事案もなかった。
- ・不利益処分に関する不服申立ての状況
平成21年度においては、新たな不服申立はなく、また継続事案もなかった。

〈詳しくは〉
市総務課人事担当
☎22-1111 内線 2115

ステンドグラス教室 生徒さん募集します

初心者の方にも、ガラスのカットの仕方からハンダ付けまで基礎のフーフを一から懇切丁寧に指導いたします。(経験者の方も上級へのステップアップに)

貸し工具もありますので、この機会に気軽にチャレンジしてみませんか。

- ◆期間 5月～11月 2・4週目の土曜、10時45分～15時
- ◆場所 むつ市中央公民館

ガラス工房 ポラリス 主宰 高橋優子 青森市中央2丁目8-1 中建マンション303
TEL.090-4310-5483 http://blog.goo.ne.jp/polalis3019

家庭教師・塾講師募集

【資格】大卒・短大卒以上(新卒可) 女性教師大活躍中!

【待遇】交通費は支給、登録時は業務委託となります。

【応募】まずはお電話ください。面接日時を決定いたします。

※当社では電話勧誘、教材販売は一切行っておりません。

青森県家庭教師ネットワーク

お問い合わせ先 むつ事務局 ☎0175-22-0099(代)



秋の自然観察会へどうぞ

空が高くなり、木々が色づく季節になりましたね。
澄み渡る秋空の下、自然を感じてみませんか。
今回は、尻屋崎を散策します。

〈いつ〉10月16日(日)・午前10時～正午

〈どこで〉尻屋崎 ※尻屋崎灯台駐車場集合

〈見どころ〉

タヒバリ、アトリ、イスカなどの小鳥類と、ノスリ、ハヤブサなどの猛禽類を観察します。

〈準備するもの〉

- ・双眼鏡(現在お持ちのもので結構です)・長靴・筆記用具
- ・防寒具・雨具・飲物・虫除け対策等

〈申込締切〉10月12日(水)まで ※土・日曜・祝日を除く

〈問合せ・申込先〉

市教育委員会生涯学習課 ☎22-1111 内線 3144

秋の市民軽登山参加者募集！ ～佐井・縫道石山をハイキング～

〈いつ〉10月22日(土)・午前8時15分～午後3時30分

※午前8時までに市役所本庁舎正面玄関前に集合

〈どこへ〉縫道石山(佐井村)

〈定員・参加費〉30名・無料

〈準備するもの〉

- 昼食、雨具、着替え、トレッキングシューズ等

※各自でスポーツ障害保険等にご加入ください

〈申込方法〉

10月3日(月)午前8時30分から申込受付開始。

お電話でお申し込みください(先着順)。

〈その他〉

雨天の際は中止になる場合もあります。出発前日に中止が決定した場合は午後3時以降に電話連絡します。



『第51回むつ市民体育大会』 会場変更等のお知らせ

今年度行われる競技種目、日程等については、すでに市政だより8月25日(第750号)でお知らせしましたが、総合開会式の会場がむつ運動公園陸上競技場からしもきた克雪ドームへ変更となりました。また、未定となっていた競技種目の会場もあわせてお知らせします。

種目	会場	開催日時
総合開会式	しもきた克雪ドーム	10月9日(日) 8:30～9:15
ソフトボール	苫生小学校	10月9日(日) 開会式終了後
バスケットボール	田名部中学校	10月9日(日) 開会式終了後
空手道	第二田名部小学校	10月9日(日) 開会式終了後

※その他の種目等詳細についてはお問い合わせください

〈問合せ・申込先〉

市市民スポーツ課 ☎22-1111 内線 2471

キッチンブルグスクール 2時間で出来る手こねのパン作り、始めませんか？



時間 平日10:00～12:30

料金 基礎コース6回 8,000円

場所 運動公園に向って伊万里さん左折3軒目

内容 食パン、アップルパン、ミニ肉まんなど

MAIL:tate_4649@ybb.ne.jp 電話番号:24-6077 13:00～17:00受付
ABCクッキングスクール プレッド講師/橋鏡子 むつ市旭町12-28

「故きを温ねて新しきを知る 親子で探索 斗南藩史跡」参加者募集！

戊辰戦争後、下北地方に移住し大きな影響を与えた斗南藩の史跡を訪ね、見る・知る・学ぶ体験学習会を開催します。先人たちの苦労や業績について親子で楽しく学んでみませんか？

回	いつ	どこで	どんな
第1回	10月16日(日)	大平地区	「斗南藩土上陸の地」、「柴五郎住居跡」を訪ね、斗南藩の由来や会津日新館の童子訓を学びます。
第2回	11月13日(日)	最花地区	「住居地跡」や「土族の墓跡」を訪ね、当時の生活状況を学びます。
第3回	12月11日(日)	円通寺	円通寺における松平容保の生活や、日新館(藩校)での様子を学びます。
第4回	1月15日(日)	市中央公民館	斗南会津会の方の講話を実施します。また、これまでに学んだことをまとめます。
第5回	2月19日(日)	市中央公民館	まとめたことを発表します。

〈対象・定員〉市内小学生および保護者・計50名 ※定員になり次第締切

〈参加料〉無料

〈申込受付期間〉9月26日(月)～10月7日(金)の午前9時～午後5時 市中央公民館へ ※1回のみ参加もできます

第42回下北美術展(高校・一般の部) 展覧会開催

むつ・下北地域の高校生、一般の方から公募した絵画、写真、書道の作品を展示します。多数のお越しをお待ちしています。

〈いつ〉10月7日(金)～16日(日)

午前9時～午後7時

〈どこで〉市中央公民館(講堂・展示ホール)

〈入場料〉無料

〈詳しくは〉

下北地方公民館連絡協議会

(市中央公民館内) ☎24-1224

むつ市民大学公開講座開催

〈いつ〉10月20日(木)午後1時30分～3時30分

〈どこで〉中央公民館 講堂

〈テーマ〉ライフプランについて契約

〈講師〉むつ下北第九の会 合唱指導者 大嶋和久氏

〈送迎バス〉事前申し込みが必要です。

脇野沢公民館前(午後0時20分発)、大畑公民館前(午後0時40分発)、川内公民館前(午後0時50分発)

※帰りは市中央公民館を午後3時40分に出発します

むつ市民大学ゼミナール受講生募集！

10月3日(月)午前8時30分から受付開始！

お申し込みはお電話で！

〈テーマ〉IT(初歩のワード・エクセル)

〈いつ〉10月19日、26日、11月2日・9日・16日

いずれも水曜日 午後1時30分～3時30分

〈どこで〉中央公民館 117ルーム

〈講師〉猿谷修平氏

〈対象〉過去に市民大学ゼミナールの「ITゼミナール」を受講していない方

〈教材費・定員〉無料・10名

〈準備するもの〉筆記用具

婦人学級郷土料理教室開催

婦人学級では、郷土料理教室を市民の方々を対象に開催します。お気軽にご参加ください。

①いつ ②どこで ③メニュー ④申込先(学級長)

○海老川コミュニティ女性学級

①10月1日(土)午前10時～正午

②下北文化会館 調理実習室

③八杯汁・ふのりの三平汁・煮あえ・

ずんだ餅

④下山弘子 ☎22-4884

○横迎町婦人学級・品ノ木婦人学級

①10月13日(木)午前10時～正午

②下北文化会館 調理実習室

③山菜寿司・八杯豆腐・サンマ生姜醤油漬け ほか

④横迎町婦人学級 洪田 ☎22-4656

品ノ木婦人学級 竹山 ☎22-6748

○柳町婦人学級

①11月1日(火)午前9時30分～正午

②下北文化会館 調理実習室

③こくしょう・大根菜とジャコのごはん・きのこ汁

④工藤 ☎23-3632

○あしざき婦人学級

①11月2日(水)午前9時30分～午後1時

②市中央公民館 調理実習室

③けいらん・山菜ごはん・鮭料理・秋野菜の酢の物 ほか

④伊藤 ☎24-1624

〈申込方法〉

開催日の7日前までに各学級長へお申し込みください(海老川は9月28日まで)。

〈参加費〉食材費500円(当日徴収)

〈準備するもの〉エプロン、三角巾、ふきん

むつ小川原地域・産業振興プロジェクト支援事業募集

財団法人むつ小川原地域・産業振興財団では、地域の活性化および産業の育成・振興を図るプロジェクト支援事業(平成24年度内に実施)を募集します。

〈対象事業〉

- 人材育成、技術開発、商品開発、市場・販路開拓、観光開発、環境整備、スポーツ・文化交流 など

〈助成対象団体〉

- 産業団体、地域づくりグループ、プ・組織 など

〈募集期限〉

10月31日(月)必着

〈応募方法〉

事業実施要請書に事業計画等を添えてお申し込みください。

※要請書の様式等は市財政

〈問合せ・応募先〉

財団法人むつ小川原地域・産業振興財団

〒030-0861 ヤマウエル7F

青森市長島2-10-4

☎017-1773-6222

☎017-1773-6245

http://www.jomon.ne.jp/mozaidan/

課(☎22-1111)内線 2327までお問い合わせください

Let's 国際交流 ~国際交流推進員 山道エイミーからのお知らせ~

Amyと気軽に何でもトークング ~時間はいずれも午前10時から11時30分まで~

『英会話教室って、何か難しそうだなあ~』なんて思っている方、気軽に外国人とおしゃべりしてみませんか？ 申し込みは不要です。会場にいる私（市国際交流推進員の山道エイミー <Amy Yamamichi>）に日本語でも英語でも構いませんので、ぜひ声を掛けてみてください。

〈いつ・どこで〉

- 10月4日(火)・市役所本庁舎(市民ホール)
- 10月13日(木)・市立図書館
- 10月19日(水)・市中央公民館
- 10月25日(火)・ちょっとお出かけトークング 奥薬研修景公園レストハウス前足湯(大畑町)

10月25日(火)は紅葉を観ながら足湯でトークング！ 詳しくは市ホームページをご覧ください！



〈問合せ・申込先〉
市企画調整課国際交流担当
☎22-1111 内線 2315

That's Not English (それは英語じゃない)：ケンタッキー・マック・スタバ

アメリカの店で日本にも KFC、McDonalds、Starbucks がありますよね。本来の名前「ケンタッキー・フライド・チキン」と「スターバックス」は英語でも日本語でも似ていますが、略する時は全く違います。日本で言う「ケンタッキー」はアメリカでは「ケー・エフ・シー」と略します。「マック」または「マクド」はアメリカでは通じないけど、「ミッキーディーズ」と呼ぶ人もいます。「スターバックス」はほとんど略さないの、日本みたいに「スタバ」という言い方では通じません。英語と日本語で略し方が違うものはよくあるので、英語で話す時は念のために略さないほうがいいでしょう。

ベーキング・コンテスト(Charity Event)開催！

国際交流推進員エイミーと MOMOROLL パン・サークルと共催で、Baking Contest チャリティー・イベントを開催します。MOMOROLL パン・サークルによる焼きたて天然酵母パンや国際交流推進員と ALT によるブラウニャクッキーなど、焼き物を6種類ほど用意して試食し、どれが一番おいしかったのか投票してもらいます。私たちと一緒に参加してみませんか？

- 〈When・いつ〉 10月10日(月) 正午~午後1時30分
- 〈Where・どこで〉 市中央公民館 第1会議室(3階)
- 〈Fee・入場料〉 500円
- ※募金箱も設置しますので、岩手県南三陸町で活動している OGA for Aid ボランティア団体への募金にご協力をお願いします。入場料も寄付します。
- 〈RSVP・申込〉 Not required (不要)
- 無くなり次第終了となります！
- 〈Other・その他〉 BAJ の古着リサイクルプログラムにより、みなさんの古着も集めます！衣類であれば何でもOKです。
- 回収できるもの 夏服、冬服、子供服、靴下、靴(革靴・運動靴)、毛布、バスマット、シーツ
- 回収できないもの 制服、学生服、作業服、着物、社名や学校名が入ったもの、ふとんやまくら、ダウンジャケットなど綿が入ったもの、スリッパや長靴などのゴム製品

NHK「それいけ！民謡うた祭り」むつ市で開催！

市制施行52周年事業として、NHK「それいけ！民謡うた祭り」が11月18日(金)に、むつ市で開催されることとなりました。

- 〈いつ〉 11月18日(金) 午後6時15分開演~8時終演予定
- 〈どこで〉 下北文化会館 〈ゲスト〉 伊奈かつぱい
- 〈司会〉 稲塚貴一アナウンサー、伍代夏子
- 〈放送予定〉 12月11日(日) 午後3時5分~3時49分〈総合テレビ〉
- ☆観覧者募集案内やゲストなど詳しくは、次号の市政だよりおよび市ホームページでお知らせします。
- 〈詳しくは〉 市企画調整課企画担当 ☎22-1111 内線 2312 NHK 青森放送局「それいけ！民謡うた祭り」係 ☎017-774-5114 ※平日午前10時~午後6時受付

図書館からのお知らせ



詳しくは市立図書館へ
☎28-3500 ☎28-3400

10月の図書館カレンダー

日	月	火	水	木	金	土
1	2	3	4	5	6	7
8	9	10	11	12	13	14
15	16	17	18	19	20	21
22	23	24	25	26	27	28
29	30	31	は休館日です			

・・ 今月の新着案内 ・・ ※掲載しきれなかった新着図書は『図書館新着だより』(毎月発行・館内にて配布)をご覧ください

【 教養・実用 】

- 行為障害と非行のことがわかる本 小栗正幸
- ケアの社会学 上野千鶴子
- これからの老老介護にそなえるための心得40 松本一生
- 津波と原発 佐野真一
- 地図で読む東日本大震災 成美堂出版編集部
- 宮城県気仙沼発！ファイト新聞 ファイト新聞社
- 子どもを放射能汚染から守りぬく方法 武田邦彦
- 震災と心のケア 片山和子
- アトピーっ子も安心の毎日ごはん 渡辺雅美
- 酷暑と放射能汚染に克つ 石原結実
- 「効く食材」で涼くなる 信川敏子
- 介護食スイーツ 代居真知子
- 赤ちゃんのまいにち小物 岡田桂子
- 基本のホーム・ヘアカット 中村啓二
- 酒粕レシピ やまはたのりこ
- 干し野菜百科 浜田美里
- 傷みにくいお弁当&作りおきおかず 武蔵裕子
- 甘ゼリー・塩ゼリー 渡辺麻紀
- あぁ認知症家族 高見国生
- つると草の編みカゴの本 嶋崎千秋

【 文学・小説 】

- 交換殺人には向かない夜 東川篤哉
- アイドルワイルド！ 花村万月
- WANTED!! かい人 21 面相 赤染晶子
- 黄泉から来た女 内田康夫
- 小説あります 門井慶喜
- マザーズ 金原ひとみ
- 鍵のかかった部屋 貴志祐介
- 虚言少年 京極夏彦
- GF 久保寺健彦

財務省の階段

- 密売人 幸田真音
- ポニーテール 佐々木譲
- 夜去り川 重松清夫
- 逸見小学校 志水辰夫
- アキバの帝王 庄野潤三
- 共鳴 新堂冬樹
- 東京観光 堂場瞬一
- やなりいなり 中島京子
- 恋する絵画 島中恵
- 蠅の帝国 赤川次郎
- コラプティオ 真山仁
- 恋かたみ 諸田玲子
- ニキの屈辱 山崎ナオコ
- 神変 山本兼一
- 大江戸釣客伝 上・下 夢枕獏



【 児童・ティーンズ 】

- おうさまジャックとドラゴン ピーター・ベントリー
- まんまるいけのおつきみ かとうまふみ
- てるちゃんのかお 藤井輝明
- おじいちゃんの手 マーガレット・H. メイツ
- おばけのチョウちゃん 長野ヒデ子
- 8月6日のこと 中川ひろたか
- 津波ものがたり 山下文男
- ペテフレット荘のブルック 上・下 アニー・M. G. シュミット
- パンプキン！ 令丈ヒロ子
- ダーウィンと出会った夏 ジャクリーン・ケリー
- クマのあたりまえ 魚住直子
- 囃物語 西尾維新

【 郷土資料 】

- 100周年記念誌 日本基督教団田名部教会

平成23年度『むつ市詩歌コンクール』作品募集

- ◆ 詩の部 応募点数は1編までとし、400字詰め原稿用紙2枚まで
- ◆ 短歌の部・俳句の部・川柳の部 応募点数は2首(句)までとし、所定の応募用紙またはハガキ・FAX・メール(個人のみ)にて
- 〈応募資格〉 市内在住の方 ※市内に通学、通勤する方を含む
- 〈応募規定〉 作品は未発表のもので、各部門とも小学生・中学生・高校生・一般ごとに募集します。
- 〈応募方法〉 すべての応募作品には、応募部門、住所、氏名、年齢、電話番号を明記し、市立図書館まで直接ご持参いただくか、郵送、FAX、メール(個人のみ)でご応募ください。 ※メールの場合、タイトルに「詩歌コンクール応募」と明記
- 〈応募用紙配付場所〉 市立図書館、市役所本庁舎総合案内、川内・大畑・脇野沢庁舎、中央・川内・大畑・脇野沢公民館
- 〈応募期間〉 10月1日(土)~31日(月)

むつ市 情報ポケット

information

むつ市役所

0175-22-1111

info@city.mutsu.lg.jp

お知らせ

若者サポートステーション
「出張相談」実施

就職に関する不安や悩みなどを相談してみませんか。
 (1) 10月20日(木)午後1時～3時(2) 10月21日(金)午後1時～3時
 ショップカフェセライトス
 ポットおつ(市役所本庁舎内)
 <対象>
 16歳以上・就業していない若年者
 (おおむね40歳未満および保護者)
 <料金>無料
 <申込方法>
 予約制(事前にご連絡ください)
 <その他>
 10月以降も定期的の実施しますのでお問い合わせください。
 <問合せ・申込先>
 青森県若者サポートステーション
 ☎017-735-11323

障がいがある方の就業を支援します

下北障がい者サポートセンターでは、障がいのある方が就業するための相談・助言などを行なっています。
 <支援対象>
 身体・知的・精神いずれかの障がいのある方(原則障害者手帳をお持ちの方)、障がいのある方を雇用している、あるいは雇用を検討している事業主(ご本人)
 <相談・面接・登録>
 来所・電話・メール・家庭訪問などによる相談や面接、登録を行います。(無料)
 <就職活動支援>
 ハローワークへ同行しての求職登録や履歴書の書き方、面接の仕方など就職活動に必要なことについて支援します。
 <基礎訓練>
 就労に自信が持てない方は、基本的な労働習慣を身につけるための関連機関等による訓練を受けることがあります。
 <職場実習>
 実際の職場で適正を見極めるための実習を行います。
 <職場定着支援>
 長く仕事が続けられるよう、就職後も職場や家庭を訪問し、

各種催し・講座等

相談に応じながら支援します。
 ○生活相談などによる支援
 就職したい方、長く働きたい方の生活面での相談に応じながら支援します。
 (相談時間)
 毎週月～金曜日(祝日を除く)
 午前9時30分～午後5時
 <問合せ先> 柳町1-8-1 木村ビル NPO法人「ひろば」内
 下北障がい者サポートセンター
 ☎34-9822
 弘前大学連続講演会開催
 第2回の内容は次のとおりです。(全3回開催)
 (1) 10月6日(木)
 午後6時30分～8時30分
 (2) 10月10日(日)
 (3) 10月13日(水)
 午後9時30分～11時30分
 <どこで> 下北文化会館
 <テーマ>
 「新幹線開業によるグリーンツーリズムの今後の展開」
 講師 弘前大学農学生命科学部 准教授 藤崎浩幸氏
 (受講料) 無料(事前申込不要)
 <その他>
 本講演会は、あおもり県民カレッジおよび高校生スキルアッププログラム単位認定講座です。
 <問合せ先> 市生涯学習課
 ☎22-1111 内線3144

平成23年度 子ども民俗芸能大会開催

県内各地区から集まり、学校や地域での民俗芸能の活動成果を発表します。下北地区からは、おつ市の柳町共進組が田名部まつりの祭囃子を披露します。
 (1) 10月9日(日)
 午後0時30分～
 <どこで> 八戸市公会堂
 <問合せ先> 市生涯学習課
 ☎22-1111 内線3144

市民ニュースポーツ 体験DAY開催!

障がいを持った方もボランティアが支援します。
 (1) 10月10日(日)
 午前9時30分～11時30分
 <どこで> しもぎた克雪ドーム
 <どんな>
 ○体験種目：無料
 ラダーゲッター、ラケットテニス、ユニホック、ディスクゲッター、アキクラシー、クワリティー、昔遊びコーナー(けん玉、めんこなど)
 ○種目大会：500円
 インディアカ(5人でチーム)、ディスクゴルフ、ディスクダンス
 ※1位～3位表彰あり
 (準備するもの)
 上履き、汗ふきタオル

年金問題・労働問題 無料相談会開催

社会保険労務士による無料相談会を開催します。
 (1) 10月14日(金)
 午前10時～正午、午後1時～3時
 (2) 10月15日(土)
 午前10時～午後3時
 <どこで>
 市役所本庁舎第2会議室
 <その他>
 予約不要のため、お待ちいただく場合があります。
 <問合せ先> 横町2-16-17
 青森県社会保険労務士会
 むつ支部 支部長 畑中伊与吉
 ☎22-3422

第6回なかよし音楽会開催

星美幼稚園(日本太鼓)、白百合保育園(マーチング)、小川町第一白百合保育園(祭囃子)による発表会を開催します。たくさんのお来場をお待ちしています。
 (1) 10月16日(日)
 午前10時開場(10時30分開演)
 <どこで> 下北文化会館
 <入場料> 無料
 <問合せ先>
 なかよし音楽会事務局
 (小川町第一白百合保育園 金澤)
 ☎22-1689

男の介護ビギナー応援事業 料理教室& 介護実技講習会開催

男の料理教室①
 (1) 10月16日(日)
 午前9時30分～正午
 男の介護実技講習会(排泄の介助)
 午後0時30分～2時30分
 男の料理教室②
 (2) 10月23日(日)
 午前9時30分～正午
 男の介護実技講習会(車椅子、男の介護実技講習会)

春 夏 秋 冬

春
川柳
捨てきれぬものあり今日の茶は苦い
吸い殻に男の哀しさ一つ見る

夏
俳句
色鳥や絵文字ばかりのメール来る
もの言はぬ二つの影や月今宵

秋
短歌
夕刻にピンクに染まる西の空この美しさ不気味でもあり
幸せに年齢重ねて今があり高輪ホテルの庭園めぐる

冬
歌
テレビ消し涼やかな虫の声聞かん心も少し疲れたる夜は
裏山の姿確かめ蒲団干す朝夕馴染みて天気占い

漆山石高橋鹿前戸川三加木丹石土山津船布浜
館田倉橋本内沢川村上藤下葉鳥佐本田美和木施汎田
灯風岳星フ香明丈敦醉祐敏きく白角大和和子

漆山石高橋鹿前戸川三加木丹石土山津船布浜
館田倉橋本内沢川村上藤下葉鳥佐本田美和木施汎田
灯風岳星フ香明丈敦醉祐敏きく白角大和和和子

漆山石高橋鹿前戸川三加木丹石土山津船布浜
館田倉橋本内沢川村上藤下葉鳥佐本田美和木施汎田
灯風岳星フ香明丈敦醉祐敏きく白角大和和和子

漆山石高橋鹿前戸川三加木丹石土山津船布浜
館田倉橋本内沢川村上藤下葉鳥佐本田美和木施汎田
灯風岳星フ香明丈敦醉祐敏きく白角大和和和子

就業に強い資格を取得！ 介護・医療分野に役立つ講座ならニチイ！

青森県指定 厚生労働大臣指定講座 (教)

ホームヘルパー 2級講座

[通信+実技スクーリング+実習の3ステップ学習]

修了生数90万人の実績講座!

■スクーリングは豊富なクラス設定で学びやすい!
 ■振替受講・復習・延長制度など、無料サポート充実で安心!

★修了後は就業相談を実施 (教) 受講料20%給付! 教育訓練給付制度対象講座 (条件あり)

厚生労働大臣指定講座 (教)

医療事務講座

[通学/通信/We bカレッジ/DVD]

開講以来、約40年の信頼講座!

■平日、土・日・夜間、さらに短期など豊富なクラス設定!
 ■振替受講・復習・休学制度など、無料サポート充実で安心!

案内書 無料進呈 ☎0120-555-212

【請求番号 1546】 www.e-nichii.net

詳細はこちら **ニチイ 八戸校** (平日/9:00~17:15)
 ☎0178-24-2916
 〒031-0031 八戸市大字番町9-5-1546 協栄八戸番町ビル4F

無料体験説明会開催!

10/12(水) ホームヘルパー2級 10:30~12:00
 10/21(金) 医療事務 10:30~12:00
 10/21(金) ホームヘルパー2級 13:30~15:00

説明会開催会場) むつ市旭町7-47 (駐車場あり)
 むつ市(ニチイセンターむつ市) マクドナルド) ●サンデー ●ザ・ビッグ
 むつ市中央二郵便局

宝くじの助成金で整備した備品を紹介します！

(財)自治総合センターが実施している平成23年度コミュニティ助成事業により、次の団体が助成を受けました。

団体名	助成により購入したもの
大曲町内会	半纏150着、笛20本、紅白幕1式、草刈機3台、扇風機8台

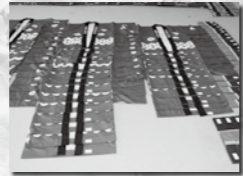

宝くじ新キャラクター クーちゃん

よりよいコミュニティ環境を整備することで、今後さらに地域のコミュニティづくりに取り組みます。

〈詳しくは〉市秘書広聴課広報広聴担当 ☎22-1111 内線 2154

介護ベッドの操作

午後0時30分～2時30分

〈どこで〉市中央公民館

〈講師〉

(料理)青森県栄養士会

八谷昭子氏

(介護)美技社会福祉法人桜木会

特別養護老人ホーム桜木園

相馬 由紀恵氏

その他

・料理教室参加者は、食材費

500円、エプロン、三角巾、

手心きのオルゴールを持参ください

その他、さまざまな教室や

講習会などを予定していま

すので、詳しくは市政だよ

り6月27日(第746)号13

ページをご覧ください

問合せ・申込先

男の介護ヒギナー応援事業

事務局(株)協同内

☎017-1777-4191

〈事業全体についての問合せ先〉

市企画調整課企画担当

☎22-1111 内線2313

親子すくすくスキップ事業
身近な道具でスポーツあそび

「子育て支援社会の形成を促進し、さまざまな体験を通じて親子のスキンシップを図り、また、子育て支援関係者の資質向上を図るための実技研修会を開催します。」

〈どんな〉

普段何気なく使っている身の回りにあるものを利用した

さまざまな運動や遊びなど

実践的な遊びのプログラムを

紹介し実技を行います。

○保育士などの

子育て支援関係者対象研修会

〈いつ〉10月28日(金)

午後6時～7時30分

(受付5時40分)

○年長～小学3年生

および保護者対象研修会

〈いつ〉10月29日(土)

午前10時～11時30分

(受付9時40分)

〈定員〉各20名(託児あり先着4名)

〈どこで〉いずれも市中央公民館

〈参加費〉無料

〈準備するもの〉

動きやすい服装、タオル、コン

ジニ袋、飲み物、新聞紙(1人2

枚程度)、28日の参加者は内履き

〈申込方法〉

9月29日(木)受付開始

受付時間午前10時～午後5時

※水曜日休館

託児締切10月20日(木)(先着順)

問合せ・申込先

青森県中央3-17-1

アピオあもり内

青森県子ども家庭支援センター

☎017-1732-11011

☎017-1732-11073

〈どんな〉

普段何気なく使っている身の回りにあるものを利用した

さまざまな運動や遊びなど

実践的な遊びのプログラムを

紹介し実技を行います。

○保育士などの

子育て支援関係者対象研修会

〈いつ〉10月28日(金)

午後6時～7時30分

(受付5時40分)

○年長～小学3年生

および保護者対象研修会

〈いつ〉10月29日(土)

午前10時～11時30分

(受付9時40分)

〈定員〉各20名(託児あり先着4名)

〈どこで〉いずれも市中央公民館

〈参加費〉無料

〈準備するもの〉

動きやすい服装、タオル、コン

ジニ袋、飲み物、新聞紙(1人2

枚程度)、28日の参加者は内履き

〈申込方法〉

9月29日(木)受付開始

受付時間午前10時～午後5時

※水曜日休館

託児締切10月20日(木)(先着順)

問合せ・申込先

青森県中央3-17-1

アピオあもり内

青森県子ども家庭支援センター

☎017-1732-11011

☎017-1732-11073

不用品活用登録銀行

市消費者の会では、物を大切に使用し、不用品のあっせんをしています。お気軽にご連絡ください。なお、有償での取り引きはご遠慮ください。

ゆずります (受付期間 9月26日～10月3日)	
・むつ市史(5巻)	・給油タンク(室内用)
ゆずってください	
・籐製の椅子	

〈詳しくは〉

むつ市消費者の会事務局(市商工観光課内)
☎22-1111 内線 2643

むつ来さまい館だより

○ハロウィンパーティー2011

仮装パレード参加者募集

思い思いの仮装で市内を練り歩

きませんか?

〈いつ〉10月30日(日)

午前10時30分集合

〈どこで〉マタ本店様

〈むつ来さまい館(雨天中止)

〈申込方法〉

むつ来さまい館カウチャー

にてお申し込みください。

〈申込受付期間〉

10月1日(土)～20日(木)

問合せ・申込先

むつ来さまい館 ☎33-8191

むつ科学技術館だより

【10月11日シアター上映

〈どんな〉いつ

世界絵本箱シリーズ「ころんこ

ハリ」他2本(30分)

①午前10時 ③午後3時

「新型インフルエンザから身を

守る」(15分) ②正午

※変更となる場合あり

【10月11日理科実験・観察】

※毎週日曜日のみ開催

「超低温の世界を

調べよう」

午前11時

～11時30分

「ドライアイス



不思議を調べよう!

午後2時～2時30分

【つくってたいけん工作教室】

〈いつ〉土曜日・日曜日・祝日

※時間等はお問い合わせください

〈どんな〉10月1日(土)より(予定)

「アトリエお馬をじいちゃん」

〈参加費〉無料 ※事前申込不要

問合せ先

むつ科学技術館

☎25-20091

http://www.jmsfmmi.or.jp/musan.htm

募集します

各種安全衛生講習会

受講者募集

○研削といし特別教育

〈いつ〉9月29日(木)午前9時～

〈受講料〉8,400円

○フォークリフト運転技能

〈いつ〉10月3日(月)～7日(金)

午前8時30分～

〈受講料〉14,175円～33,075円

○小型移動式クレーン運転技能

〈いつ〉10月12日(水)～14日(金)

午前8時30分～

〈受講料〉28,800円

※いずれも市内で実施予定で定員

に近づき締切

問合せ先

(社)下北地区労働基準協会

☎22-11389

中小企業定着支援セミナー & 情報交換会受講者募集

県内中小企業の人材育成・職

場定着を支援するためのセミ

ナー受講者を募集します。

〈対象〉県内企業の経営者、

人事担当者等

〈いつ〉10月20日(木)

午後1時～5時(受付0時30分)

〈どこで〉むつグリーンホテル

〈どんな〉

・定着は「働き甲斐と帰属意識」

から生まれる

・全ての育成の第一歩は「意識

教育」から

・特に若年層の研修の具体的

な進め方等

〈受講料〉無料

〈申込締切〉10月13日(木)

問合せ・申込先

青森県若年者就職支援センター

(シヨブカフェあもり)

☎017-1731-11311

☎017-1731-11312

http://www.jobcate-aomori.jp/

ヘリコプター体験搭乗 参加者募集

下北半島を空中散歩してみま

せんか!

〈いつ〉10月22日(土)午前

〈どんな〉

尻屋岬、仏ヶ浦など下北半

島を約20分間遊覧飛行します。

※コースは当日の天候により決定

〈定員〉90名

※応募者多数の場合は抽選

〈対象〉むつ下北在住の

小学生以上の方

〈申込方法〉

往復はがき往信裏に住所、

氏名(ふりがな)、生年月日、年

齢、職業、電話番号、血液型、

事故があった場合の連絡者氏

名(続柄)、電話番号を記入。

項目が抜けている場合は無効

〈申込締切〉10月11日(火)

※当日消印有効

〈注意〉

・1枚で何名様でも申込可

・小学生は要保護者同乗

・未成年者は要親権者の同意、

署名、押印

・返信の表に応募者の住所、氏

名を記入し、裏には何も書

かないでください。搭乗の

可否について返信します

・悪天候等の理由により、中止

した場合がございます

問合せ・申込先

〒035-1009 大湊字近川44

航空自衛隊第42警戒群

総務班体験搭乗係

☎24-11191 内線203

☎22-11389

下北文化会館・大ホール 10月の催し物案内

- ◎1日(土) 14:30～16:30 《入場無料》 田名部中学校吹奏楽部 第21回定期演奏会
- ◎2日(日) 10:15～ 《大人・学生900円/2才～小学生800円》 映画上映「実写版 忍たま乱太郎」
- ◎2日(日) 14:30～17:30 《入場無料》 大川隆法原作映画上映「ヘルメス愛は風の如く」川下笑里歌ハープ演奏
- ◎5日(水) 11:00～12:00 《800円》 [下北文化会館自主事業] 角笛シルエット劇場「ぞうのはなはなげい」ほか
- ◎8日(土) 14:00～(13:30開場) 《1,000円(当日1,500円)》 [下北文化会館自主事業] 青森県出身音楽家による2011音楽力 宮本ゆかりピアノ
- ◎15日(土) 13:00～ 《前売券800円/当日券900円》 幼児音体フェスティバル2011 むつ会場

〈詳しくは〉下北文化会館 ☎22-8411 http://shimobun.com

- ◎16日(日) 10:30～12:00 《入場無料》 星美幼稚園・白百合保育園・第二白百合保育園 第6回なかよし音楽会
- ◎16日(日) 14:00～16:15 《500円》 映画上映「ミツバチの羽音と地球の回転」
- ◎20日(木) 18:30～(18:00開場) 《1,000円(当日1,500円)》 [下北文化会館自主事業] 青森県出身音楽家による2011音楽力 木管五重奏団 Borders
- ◎22日(土) 9:30～12:00 《入場無料》 むつひまわり幼稚園 おゆうぎ会
- ◎23日(日) 14:00～16:00 《入場無料》 大平中学校吹奏楽部 第30回定期演奏会
- ◎26日(水)～11月6日(日) 10:00～ 《入場無料》 平成23年度 第42回 むつ市民文化祭

受講料 無料

11月 7日(月)、8日(火)、9日(水)、10日(木)、14日(月)、15日(火)、16日(水)、21日(月) 全8日間

■募集期間 9月26日(月)から10月28日(金)まで

■対象者 55歳以上の方(ハローワークでの求職申込みが必要になります。)

■受講料 無料(ただし、会場までの交通費・昼食代は負担願います。)

受付 問合せ (社)むつ市シルバー人材センター

ホテルスタッフ養成講習会

◎雇用就業を希望する55歳以上の方を対象とし、基礎的な知識・技能を習得する事を目的としております。

◎毎年好評をいただいている講習会です。異なご関心をもちたい方、是非お問い合わせください!

定員は、先着20名

造園アシスタント講習会

申込み受付中!

10月4日(火)～8日間

市政だより9月12日号にて掲載済 先着25名 問い合わせ下さい。

【主催】 (社)青森県シルバー人材センター連合会

TEL 23-5884

今月の“ピカピカ賞”

8月の3歳児健康診査で、むし歯のないのはもちろんのこと、治した歯が1本もないお子さん達です。これからも“ピカピカの歯”を大切にしてくださいね！

板井 勤 いたい けい くん
濱田 菜々子 はまだ ななこ ちゃん
酢谷 彩那 すや あやな ちゃん
申賀 穂香 さるが ほのか ちゃん
吉崎 和奏 よしざき わかな ちゃん
堤 七ナ つつみ せな ちゃん
林 諒 晟 はやし りょうせい くん
工藤 優大 くだう ゆうた くん
成田 花怜 なりた かれん ちゃん
丸本 結菜 まるもと ゆな ちゃん
二本柳 陽征 にほんやなぎ ようせい くん
宮浦 普み やうら あまね くん
血井 亮丞 さらい りょうすけ くん
村田 翔誠 むらた しょうせい くん
祐川 蒼心 すけかわ そうしん くん
佐藤 彩羽 さとう あやは ちゃん
得田 千陽 とくだ ちはる ちゃん
松居 柚花 まつい ゆずか ちゃん
坂本 音羽 さかもと おとは ちゃん
田中 里奈 たなか りな ちゃん

～お子さんの歯みがき後は、お家の方の仕上げみがきを習慣にしましょう！～



お元気ですか！

保健コーナー

〈詳しくは〉市健康推進課 ☎22-1111
川内庁舎市民福祉課 ☎42-2111
大畑庁舎市民福祉課 ☎34-2111
脇野沢庁舎市民福祉課 ☎44-2111



10月の在宅当番医

時間は午後7時から午後10時までです。また、都合により当番医が変更になることもありますので、受診前にはあらかじめご確認ください。

- ☆ 2日(日) 北村医院むつレディスクリニック ☎22-2135
- ☆ 9日(日) ふじた脳神経クリニック ☎24-5557
- ☆ 10日(祝) 三上医院 ☎22-1011
- ☆ 16日(日) 中村眼科クリニック ☎22-2512
- ☆ 23日(日) 中央内科クリニック ☎28-4550
- ☆ 30日(日) 村中内科・心療内科医院 ☎23-0120

10月の献血受付日程

22日(土) 県立おむつ工業高等学校 ※一般不可 10:30 ~ 13:00
マエダストア中央店 14:00 ~ 16:00

65歳以上の市民のみなさま対象

成人用肺炎球菌ワクチン接種費用一部助成中

来年3月末まで

肺炎球菌ワクチンは、肺炎のすべてを予防するワクチンではありませんが、肺炎球菌による感染症の重症化予防に有効的であるといわれています。市では平成23年7月1日より、接種を希望される方に接種費用の一部について助成を行なっています。この予防接種は、法律に定められた予防接種ではないので接種義務はありません。

接種を希望される方は、接種の効果や副反応などについて医師とご相談のうえ、接種を行なってください。

〈対象者〉
接種日において65歳以上の市民のみなさん

〈接種費用(助成額)〉
各医療機関の定める接種料金から助成額(3,000円)を引いた金額で接種できます。

〈助成期間〉
平成24年3月31日まで

〈助成を受けるには〉

- ・電話等で市健康推進課予防担当または各庁舎市民福祉課までお申し込みください。
- ・申込受付後、予診票および接種を受託している医療機関の一覧等の書類を送付します。
- ・市から送付された予診票等を持参し、接種を受託した医療機関で接種を受けてください(事前の予約をお勧めします)。

(問合せ・申込先) 予防担当(内線2582)または各庁舎市民福祉課

<<< = 燃料価格ニュース = >>>

9月1日現在・むつ地区平均価格(税込)

	今月平均	価格の幅	前月平均
〈灯油〉☆1ℓローリー価格	85円	84 ~ 87	88円
☆18ℓ配達価格	1,558円	1,512 ~ 1,602	1,622円
〈LPGガス〉☆LPガス5m ³	5,325円	5,040 ~ 5,617	5,314円
☆LPガス10m ³	8,892円	8,189 ~ 10,132	8,903円
〈ガソリン〉☆レギュラー1ℓ現金	145円	143 ~ 147	149円
☆軽油1ℓ現金	125円	124 ~ 127	129円

※むつ市消費者の会モニター調べ

お米を使った 料理講習会開催

いつ(11月7日) 午前10時~午後1時
どこで 市中央公民館
どんなお米を使った料理 準備するもの エプロン、三角巾
定員・参加費 20名・無料
(申込締切)10月31日(月)
(問合せ・申込先) むつ市生活改善推進委員会 工藤 ☎0901559217857

青森県営農大 平成24年度学生募集

〈修業年限〉2か年(全寮制)

〈受験資格〉
高校を卒業または卒業見込の者、または同程度の者

〈受付期間〉
・推薦選考: 10月3日~13日
・一般募集: 12月8日~15日
※定員に満たない場合、二次募集試験を実施

〈いつ・試験科目等〉
・推薦選考: 11月9日(水・作文、面接)
・一般募集: 平成24年1月18日(水・現代文、数学Ⅰ、生物Ⅰ、作文、面接)

〈受験料等〉
・入校検定料2,200円
・入学後の1年間の修学費は、授業料118,800円、諸経費65万円

〈願書請求〉
封筒に「願書請求」と朱書きし、宛先を明記した角形2号封筒(200円切手貼付)を同封し、本校に請求してください。
なお、願書は県内高校および各地域県民局農林水産部農業普及振興室でも入手できます。

〈問合せ・申込先〉
〒039-2598
七戸町字大沢48-18
青森県営農大 校務研修課
☎01761621311

〜 知っておきたい「がん検診」① 〜

○なぜ、がん検診は必要?
がんによる死亡者は年間30万人を超え、死亡原因の第1位となっています。しかし、残念ながらがん検診受診率は低い状況です。
がん検診を受診した後、がんの可能性が疑われる場合、精密検査となります。ただし、「精密検査=がん」ではありません。また、がんと診断された場合でも、早期に発見および治療につなげることもできます。

○がん検診の内容や方法とは? (むつ市集団検診の場合)
がん検診の種類により、受診できる対象年齢が異なります。今年度のがん検診はお済みでしょうか?
〜 ご自分のため、また、大切なご家族のためにもぜひがん検診を受けましょう 〜

〈市で実施している集団検診〉

検診の種類	対象年齢	検診料金	検査内容
胃がん検診	40歳以上	900円	バリウムを飲んだ後、胃の様子をレントゲン撮影します。
大腸がん検診	40歳以上	500円	2日分の便を専用の容器に持参していただきます。便に血がまじっているか検査します。
肺がん検診	40歳以上	200円	レントゲン撮影します。(問診の結果、喫煙指数等により該当する方は、喀痰検査があり、別途500円かかります。)
前立腺がん検診(男性)	50歳以上	1,785円	腕から採血した血液で検査します。
子宮頸がん検診(女性)	20歳以上	600円	子宮頸部(入り口)の細胞をブラシで採取し検査します。
乳がん検診(女性)	30~39歳	300円	医師による視触診を行います。(医師の指示によりマンモグラフィー撮影実施の場合、別途400円かかります。)
	40~59歳	700円	医師による視触診とマンモグラフィー撮影を行います。
	60歳以上	400円	マンモグラフィー撮影を行います。
41歳以上の方は、前年度市で行う乳がん検診を受診していない方が対象です。(ただし乳がん検診無料クーポン券対象の方を除く)			

※生活保護受給者、市民税非課税世帯の方、および70歳以上の方の検診料金は無料となります。
※前立腺がん検診は、市民税課税状況および年齢にかかわらず有料となります。
●今年度がん検診無料クーポン券が送付されている方は、ぜひご利用ください。ただし、使用期限がありますのでご注意ください。

(問合せ・申込先) 予防担当(内線2578)

8月15日(月) / 幸杏(こうあんず)グループ せせらぎ荘慰問

川内町の特別養護老人ホームせせらぎ荘(菊池繁安理事長)を、福祉施設等の慰問活動グループ幸杏(こうあんず・久保一英代表)が訪れ、同施設の入所者ら100人が1時間にわたっての演奏を楽しみました。

同グループは東京、千葉在住の演奏愛好家で構成されており、代表を務める久保一英氏はむつ市の出身。この日はレパートリーの中から「りんごの唄」や水戸黄門の主題歌「ああ人生に涙あり」などおなじみの8曲を披露しました。

アンコールで演奏された「ふるさと」では全員が手拍子で応え、お盆でも自宅に帰ることができない入所者たちは感慨深げに聞き入っていました。

代表の久保氏は「今後も福祉施設への慰問活動を続け、何かしらの役に立ちたい」と抱負を述べ、菊池理事長は「こういった慰問は入所者への何よりの薬。スタッフへの励みにもなり、大変ありがたいことです」と話していました。



第19回 青森県民駅伝競走大会

連覇の夢叶わず！ むつ市 総合5位(市の部3位)に終わる

2区寺嶋晃我選手が市の部区間賞

9月4日(日)に、青森市で「青森県民駅伝競走大会」が行われました。台風12号の接近により開催が心配されたものの、本県への直撃は避けられ、当日は晴天となり気温も30度を超えました。

連覇を目指し、この日に備え猛練習を重ねてきた選手たちは、炎天下という厳しい環境の中、懸命の走りを見せたものの、南部町らの激走に一步及ばず、総合5位、市の部3位という結果に終わり、残念ながら連覇の夢は叶いませんでした。

しかしながら、昨年に引き続き2区を任された寺嶋晃我選手(大平中3年)が区間賞を獲得するなど、来年への期待も感じさせました。

今大会で4回目の出場となった1区山本新選手(青森山田高3年)は「次回は最長区間4区で区間賞を目指す。」と来年の目標を語ってくれました。

また、坂本義信監督は「選手に対しては、懸命に頑張ってくれたことに感謝する一方、優勝させてあげられず申し訳なく思う。来年は総合優勝を奪回したい。」と来年への意欲を燃やしていました。

