

令和5年2月16日開会

第749回むつ市教育委員会

参 考 資 料

議案第1号	1頁
議案第2号	15頁
議案第3号	31頁
議案第4号	37頁
報告第1号	43頁

議案第一号 参考資料

【議案第1号参考資料】

令和5年度むつ市一般会計歳出一覧表

(単位 千円)

款	項	金額
1. 議会費		245,463
	1. 議会費	245,463
2. 総務費		3,758,120
	1. 総務管理費	3,022,815
	2. 徴税費	309,758
	3. 戸籍住民基本台帳費	196,083
	4. 選挙費	169,959
	5. 統計調査費	21,119
	6. 監査委員費	38,386
3. 民生費		10,017,767
	1. 社会福祉費	2,642,600
	2. 老人福祉費	1,298,533
	3. 児童福祉費	3,621,754
	4. 生活保護費	2,454,880
4. 衛生費		6,202,625
	1. 保健衛生費	2,225,360
	2. 清掃費	3,977,265
5. 労働費		14,694
	1. 労働諸費	14,694
6. 農林水産業費		746,588
	1. 農業費	215,731
	2. 畜産業費	116,727
	3. 林業費	78,272
	4. 水産業費	335,858
7. 商工費		778,987
	1. 商工費	778,987
8. 土木費		3,426,808
	1. 土木管理費	313,008
	2. 道路橋りょう費	1,014,642
	3. 河川費	20,517
	4. 港湾費	188
	5. 都市計画費	546,068
	6. 住宅費	1,532,385
9. 消防費		2,669,191
	1. 消防費	2,669,191
10. 教育費		3,492,019
	1. 教育総務費	614,581
	2. 小学校費	383,909
	3. 中学校費	349,328
	4. 社会教育費	786,990
	5. 保健体育費	1,357,211
11. 公債費		4,348,841
	1. 公債費	4,348,841
12. 諸支出金		4,775,897
	1. 公営企業費	4,775,897
13. 予備費		25,000
	1. 予備費	25,000
歳出合計		40,502,000

令和5年度教育委員会所管予算

10款 教育費

(単位:千円、%)

項	目	令和5年度	令和4年度	増減額	増減率
教育総務費	教育委員会費	2,716	2,651	65	2.45
	事務局費	268,289	246,214	22,075	8.97
	義務教育振興費	150,211	125,927	24,284	19.28
	教育研修センター費	31,149	29,861	1,288	4.31
	学務管理費	160,580	150,910	9,670	6.41
	教職員住宅管理費	1,636	466	1,170	251.07
	小計	614,581	556,029	58,552	10.53
小学校費	小学校管理費	375,981	413,245	△ 37,264	△ 9.02
	教育振興費	7,928	8,159	△ 231	△ 2.83
	小計	383,909	421,404	△ 37,495	△ 8.90
中学校費	中学校管理費	342,798	417,918	△ 75,120	△ 17.97
	教育振興費	6,530	6,511	19	0.29
	小計	349,328	424,429	△ 75,101	△ 17.69
社会教育費	社会教育総務費	63,795	65,255	△ 1,460	△ 2.24
	公民館費	137,209	126,531	10,678	8.44
	図書館費	255,954	190,498	65,456	34.36
	文化振興費	78,942	101,604	△ 22,662	△ 22.30
	下北自然の家管理費	91,198	99,347	△ 8,149	△ 8.20
	地域文化・スポーツクラブ推進費	159,892	0	159,892	皆増
	小計	786,990	583,235	203,755	34.94
保健体育費	保健体育総務費	70,433	86,564	△ 16,131	△ 18.63
	学校保健費	30,690	30,898	△ 208	△ 0.67
	学校給食費	827,600	250,421	577,179	230.48
	体育施設管理費	182,316	398,928	△ 216,612	△ 54.30
	体育館管理費	9,117	8,273	844	10.20
	防災緑地・大平マリーナ管理費	11,427	11,278	149	1.32
	おおみなと臨海公園管理費	225,628	209,020	16,608	7.95
	小計	1,357,211	995,382	361,829	36.35
合	計	3,492,019	2,980,479	511,540	17.16

令和5年度 教育費予算資料

款	項	目	節	R5	R4	差引	増減率	事業概要
教育 総務費	教育委員会費	報酬		2,184	2,184	0	0.00	◎教育長を除く教育委員4名分の報酬、日当、会議費、交通費等の経費
		旅費		480	416	64	15.38	
		需用費		40	40	0	0.00	
		使用料及び賃借料		11	11	0	0.00	
		負担金補助及び交付金		1	0	1	皆 増	
		計		2,716	2,651	65	2.45	
	事務局費	報酬		6,139	3,033	3,106	102.41	◎教育長と事務局職員の給与費、会計年度任用職員の報酬、学校等建物及び公用自動車の保険料に要する経費 ☆教育委員会事務の点検評価に関する経費 ☆教育委員会事務局の内部経費 ☆まさかり高校医学部進学・特進コース運営事業費 ☆下北Project(学びのイノベーション)事業費 ☆教職員勤怠管理実施事業
		給料		96,115	89,351	6,764	7.57	
		職員手当等		57,697	50,989	6,708	13.16	
		共済費		88,354	86,766	1,588	1.83	
		報償費		239	311	△ 72	△ 23.15	
		旅費		1,421	1,695	△ 274	△ 16.17	
		交際費		200	200	0	0.00	
		需用費		201	370	△ 169	△ 45.68	
		役務費		7,101	2,897	4,204	145.12	
		委託料		10,433	9,475	958	10.11	
		使用料及び賃借料		110	164	△ 54	△ 32.93	
		備品購入費		0	718	△ 718	△ 100.00	
		負担金補助及び交付金		279	245	34	13.88	
	計		268,289	246,214	22,075	8.97		
	義務教育振興費	報酬		85,464	76,520	8,944	11.69	◎学校教育指導の方針に基づく教育の充実を図るための経費 ☆小中一貫教育推進事業費 ☆学力向上推進事業費 ☆生徒指導推進事業費 ☆学校教育指導費 ☆特別支援教育事業費 ☆スクールサポーター配置事業費 ☆外国語指導助手派遣事業費 ☆子ども夢育成基金事業費 ☆教師用教科書・指導書購入事業費 ☆こども議会事業費 ☆「健康の未来」を変える授業プロジェクト事業費 ☆新聞を活用した学習への支援事業費 ☆ジオパーク体験活動推進事業費 ☆キャリア教育推進事業費 ☆小学生スポーツ文化活動・中学生部活動推進事業費 ☆児童生徒の高い志をばぐむ支援事業費 ☆ジュニア大使派遣事業費 ☆陽明国民中学との友好交流事業費 ☆スクールサポートスタッフ配置事業費
		職員手当等		8,284	7,525	759	10.09	
		報償費		754	890	△ 136	△ 15.28	
		旅費		10,330	9,192	1,138	12.38	
		需用費		10,856	10,094	762	7.55	
		役務費		537	146	391	267.81	
		委託料		10,950	4,948	6,002	121.30	
		使用料及び賃借料		3,501	2,011	1,490	74.09	
		備品購入費		2,853	1,004	1,849	184.16	
		負担金補助及び交付金		11,651	8,572	3,079	35.92	
		積立金		5,031	5,025	6	0.12	
		計		150,211	125,927	24,284	19.28	
		教育研修センター費	報酬		12,182	11,938	244	
	給料			6,570	6,513	57	0.88	
	職員手当等			4,959	4,850	109	2.25	
	共済費			2,350	2,251	99	4.40	
	報償費			310	232	78	33.62	
	旅費			611	612	△ 1	△ 0.16	
	需用費			1,783	1,482	301	20.31	
	役務費			264	171	93	54.39	
	委託料			2,012	1,747	265	15.17	
	使用料及び賃借料			61	60	1	1.67	
	備品購入費			42	0	42	皆 増	
	負担金補助及び交付金		5	5	0	0.00		
	計		31,149	29,861	1,288	4.31		
	学務管理費	報酬		539	629	△ 90	△ 14.31	◎学校運営のソフト面や児童生徒の就学に関する経費 ☆奨学金貸付事業費 ☆新入学児童健康診断費 ☆要保護準要保護児童生徒援助費 ☆特別支援教育就学奨励費 ☆医療的ケア児童生徒就学支援事業 ☆むつ市大学医学部修学助成金交付事業
		旅費		1,458	1,655	△ 197	△ 11.90	
需用費			1,834	459	1,375	299.56		
役務費			241	33	208	630.30		
委託料			1,860	1,886	△ 26	△ 1.38		
使用料及び賃借料			45	52	△ 7	△ 13.46		
備品購入費			5,318	0	5,318	皆 増		
負担金補助及び交付金			3,000	2,500	500	20.00		
扶助費			58,908	59,103	△ 195	△ 0.33		
貸付金			46,440	42,120	4,320	10.26		
積立金		40,937	42,473	△ 1,536	△ 3.62			
計		160,580	150,910	9,670	6.41			
教員住宅管理費	需用費		1,520	400	1,120	280.00	◎現在利用されている川内、脇野沢地区の教員住宅に要する経費	
	役務費		116	66	50	75.76		
	計		1,636	466	1,170	251.07		
計		614,581	556,029	58,552	10.53			

款	項	目	節	R5	R4	差引	増減率	事業概要
教育費	小学校費	小学校管理費	給料	40,012	43,278	△ 3,266	△ 7.55	◎市内小学校12校の管理・運営に関する経費
			職員手当等	9,898	11,784	△ 1,886	△ 16.00	☆小学校に勤務する調理師(正職員)の person 費
			共済費	3,690	5,966	△ 2,276	△ 38.15	☆小学校に勤務する臨時技能員の person 費
			報償費	523	617	△ 94	△ 15.24	☆関根、大湊、近川地区のスクールバスの経費
			旅費	353	353	0	0.00	☆警備、浄化槽等の管理費のほか光熱水費等の経費
			需用費	152,755	127,587	25,168	19.73	☆小学校の校務用パソコンの一部を更新する経費
			役務費	10,493	9,296	1,197	12.88	☆小学校のタブレット故障時の代替機を購入する経費
			委託料	96,222	113,933	△ 17,711	△ 15.55	●工事関係等
			使用料及び賃借料	24,745	24,329	416	1.71	①小学校遊具更新工事
			工事請負費	19,208	21,568	△ 2,360	△ 10.94	②高圧受電設備更新工事
			原材料費	1,334	1,188	146	12.29	③消防設備更新工事 等
			備品購入費	16,748	45,746	△ 28,998	△ 63.39	
	負担金補助及び交付金	0	7,600	△ 7,600	△ 100.00			
	計	375,981	413,245	△ 37,264	△ 9.02			
	教育振興費		需用費	500	445	55	12.36	◎市内小学校12校の教材備品及び学校図書購入費
			備品購入費	7,428	7,714	△ 286	△ 3.71	
			計	7,928	8,159	△ 231	△ 2.83	
	計	383,909	421,404	△ 37,495	△ 8.90			
	中学校費	中学校管理費	給料	35,091	34,309	782	2.28	◎市内中学校9校の管理・運営に関する経費
			職員手当等	9,453	9,512	△ 59	△ 0.62	☆中学校に勤務する調理師(正職員)の person 費
			共済費	4,960	5,322	△ 362	△ 6.80	☆中学校に勤務する臨時技能員の person 費
			報償費	560	469	91	19.40	☆学校警備、浄化槽等の管理費のほか光熱水費等の経費
			旅費	318	320	△ 2	△ 0.62	☆川内、大畑、脇野沢地区のスクールバスの経費
			需用費	113,413	95,704	17,709	18.50	☆中学校の校務用パソコンの一部を更新する経費
			役務費	7,233	6,551	682	10.41	●工事関係等
			委託料	109,964	126,317	△ 16,353	△ 12.95	①市立大平中学校玄関庇改修工事
			使用料及び賃借料	19,182	19,191	△ 9	△ 0.05	②消防設備更新工事 等
工事請負費			33,447	105,487	△ 72,040	△ 68.29		
原材料費			929	739	190	25.71		
備品購入費			8,172	13,921	△ 5,749	△ 41.30		
公課費	76	76	0	0.00				
計	342,798	417,918	△ 75,120	△ 17.97				
教育振興費		需用費	555	560	△ 5	△ 0.89	◎市内中学校9校の教材備品及び学校図書購入費	
		備品購入費	5,975	5,951	24	0.40		
		計	6,530	6,511	19	0.29		
計	349,328	424,429	△ 75,101	△ 17.69				
社会教育	社会教育総務費	報酬	5,388	5,233	155	2.96	◎社会教育委員会、社会教育指導員の配置等、社会教育事業に要する経費	
		給料	19,995	19,485	510	2.62		
		職員手当等	13,630	12,231	1,399	11.44	☆生涯学習課職員の person 費	
		共済費	8,954	9,307	△ 353	△ 3.79	☆地域学校協働活動推進事業費	
		報償費	2,923	3,286	△ 363	△ 11.05	☆海と森ふれあい体験館指定管理料	
		旅費	1,308	1,374	△ 66	△ 4.80	☆二十歳の集い開催事業費	
		需用費	1,001	830	171	20.60	☆海と森ふれあい体験館備品更新事業	
		役務費	280	100	180	180.00		
		委託料	9,926	9,840	86	0.87		
		工事請負費	0	3,448	△ 3,448	△ 100.00		
		備品購入費	379	110	269	244.55		
		負担金補助及び交付金	11	11	0	0.00		
計	63,795	65,255	△ 1,460	△ 2.24				
公民館費	公民館費	報酬	15,847	15,348	499	3.25	◎4中央館(中央公民館、川内公民館、大畑公民館、脇野沢公民館)のほか21の地区公民館の管理運営と社会教育事業及び社会教育関係団体の支援に要する経費	
		給料	18,092	17,711	381	2.15		
		職員手当等	8,876	7,877	999	12.68		
		共済費	4,933	4,980	△ 47	△ 0.94	☆中央公民館職員の person 費	
		報償費	1,373	1,485	△ 112	△ 7.54	☆公民館の光熱水費等管理費	
		旅費	1,043	994	49	4.93	☆むつ市民大学等の事業費	
		需用費	17,222	13,287	3,935	29.62	☆婦人教育事業費	
		役務費	1,737	1,150	587	51.04	☆青少年教育事業費	
		委託料	32,472	30,028	2,444	8.14	☆成人教育事業費	
		使用料及び賃借料	831	756	75	9.92	●工事関係等	
		工事請負費	33,538	31,460	2,078	6.61	大畑町赤川地区公民館	
		原材料費	93	72	21	29.17	①屋根改修工事	
備品購入費	0	357	△ 357	△ 100.00	②衛生設備等改修工事			
負担金補助及び交付金	1,016	1,026	△ 10	△ 0.97				
公課費	136	0	136	皆 増				
計	137,209	126,531	10,678	8.44				

款	項	目	節	R5	R4	差引	増減率	事業概要
社会 教育費	図書館費	報酬		25,368	24,604	764	3.11	◎図書館の管理・運営に要する経費 ☆図書館職員の人件費 ☆図書館奉仕員の報酬 ☆図書資料等の購入費 ☆図書館を活用した社会教育推進事業 ☆人と本をつなげるまちづくり事業 ●工事関係等 ①図書館空調設備改修工事
		給料		26,740	21,303	5,437	25.52	
		職員手当等		17,923	14,309	3,614	25.26	
		共済費		11,391	9,724	1,667	17.14	
		報償費		250	322	△ 72	△ 22.36	
		旅費		464	488	△ 24	△ 4.92	
		需用費		19,971	12,514	7,457	59.59	
		役務費		828	630	198	31.43	
		委託料		29,970	90,266	△ 60,296	△ 66.80	
		使用料及び賃借料		8,650	6,986	1,664	23.82	
		工事請負費		108,154	1,958	106,196	5,423.70	
		原材料費		18	18	0	0.00	
備品購入費		6,193	7,340	△ 1,147	△ 15.63			
負担金補助及び交付金		34	36	△ 2	△ 5.56			
		計		255,954	190,498	65,456	34.36	
文化 振興費	報酬		462	482	△ 20	△ 4.15	◎文化財保護審議会の運営、施設管理人の配置、文化財の調査及び保存、文化財収蔵庫の管理等に要する経費 ☆埋蔵文化財発掘調査事業費 ☆二枚橋2遺跡出土品保存修理事業費 ☆文化財収蔵庫管理費 ☆北の防人大湊式番館活用等事業費 ☆田名部館遺跡本発掘調査事業費 ☆文化財収蔵・展示施設整備事業費 ●工事関係 ①重要文化財旧大湊水源地水道施設修理事業費	
	給料		3,834	4,306	△ 472	△ 10.96		
	職員手当等		405	416	△ 11	△ 2.64		
	報償費		369	397	△ 28	△ 7.05		
	旅費		1,752	1,602	150	9.36		
	需用費		4,712	3,710	1,002	27.01		
	役務費		465	428	37	8.64		
	委託料		27,373	42,459	△ 15,086	△ 35.53		
	使用料及び賃借料		750	291	459	157.73		
	工事請負費		38,541	47,305	△ 8,764	△ 18.53		
	原材料費		50	50	0	0.00		
	備品購入費		138	67	71	105.97		
負担金補助及び交付金		91	91	0	0.00			
		計		78,942	101,604	△ 22,662	△ 22.30	
下北自然の 家管理費	需用費		434	0	434	皆 増	◎下北自然の家管理運営に要する経費	
	委託料		90,688	88,232	2,456	2.78	☆下北自然の家指定管理料	
	使用料及び賃借料		76	80	△ 4	△ 5.00		
	工事請負費		0	11,035	△ 11,035	△ 100.00		
		計		91,198	99,347	△ 8,149	△ 8.20	
地域文化・ スポーツ クラブ 推進費	報酬		26,474	0	26,474	皆 増	◎生徒一人ひとりの充実した放課後活動等を確保するため、学校部活動の完全地域移行推進に要する経費	
	職員手当等		1,604	0	1,604	皆 増	☆スポーツ・文化コーディネーター及びクラブマネージャー（顧問）の報酬	
	旅費		4,029	0	4,029	皆 増	☆先進地視察旅費	
	需用費		300	0	300	皆 増	☆地域クラブ（任意団体）への運営負担金	
	使用料及び賃借料		926	0	926	皆 増		
	備品購入費		500	0	500	皆 増		
	負担金補助及び交付金		126,059	0	126,059	皆 増		
		計		159,892	0	159,892	皆 増	
		計		786,990	583,235	203,755	34.94	
保健体育 総務費	報酬		1,190	748	442	59.09	★民生部市民スポーツ課予算	
	給料		26,932	25,782	1,150	4.46		
	職員手当等		15,941	13,513	2,428	17.97		
	共済費		10,753	10,695	58	0.54		
	報償費		439	496	△ 57	△ 11.49		
	旅費		1,932	2,068	△ 136	△ 6.58		
	需用費		148	659	△ 511	△ 77.54		
	役務費		77	60	17	28.33		
	委託料		244	21,403	△ 21,159	△ 98.86		
	使用料及び賃借料		230	774	△ 544	△ 70.28		
負担金補助及び交付金		12,547	10,366	2,181	21.04			
		計		70,433	86,564	△ 16,131	△ 18.63	
学校保健費	需用費		1,416	1,598	△ 182	△ 11.39	◎児童生徒、教職員等の健康管理及び健康維持に要する経費 ☆学校医、学校歯科医、学校薬剤師委託 ☆日本スポーツ振興センター負担金 ☆学校災害入院補償金 ☆児童生徒健康診断委託（心電図、貧血ほか） ☆教職員健康診断等委託	
	役務費		456	478	△ 22	△ 4.60		
	委託料		23,367	23,176	191	0.82		
	使用料及び賃借料		1,887	1,645	242	14.71		
	備品購入費		0	324	△ 324	△ 100.00		
	負担金補助及び交付金		3,444	3,517	△ 73	△ 2.08		
	補償補てん及び賠償金		120	160	△ 40	△ 25.00		
		計		30,690	30,898	△ 208	△ 0.67	

款	項	目	節	R5	R4	差引	増減率	事業概要
保健 体育費	学校給食費	給料		67,201	62,642	4,559	7.28	◎学校給食運営に係る臨時調理員の人件費や給食施設の維持管理に要する経費 ●工事関係 (仮称)むつ市防災食育センター建設工事
		職員手当等		10,506	10,013	493	4.92	
		旅費		1,060	1,060	0	0.00	
		需用費		27,813	26,182	1,631	6.23	
		役務費		3,039	3,958	△ 919	△ 23.22	
		委託料		81,695	144,243	△ 62,548	△ 43.36	
		工事請負費		634,013	0	634,013	皆 増	
		備品購入費		2,218	2,268	△ 50	△ 2.20	
		負担金補助及び交付金		40	40	0	0.00	
	公課費		15	15	0	0.00		
		計		827,600	250,421	577,179	230.48	
	体育施設管理費	報償費		70	70	0	0.00	★民生部市民スポーツ課予算
		需用費		3,845	3,634	211	5.81	
		役務費		179	198	△ 19	△ 9.60	
		委託料		148,291	135,582	12,709	9.37	
		使用料及び賃借料		1,735	1,323	412	31.14	
		工事請負費		18,808	243,773	△ 224,965	△ 92.28	
		原材料費		118	145	△ 27	△ 18.62	
		備品購入費		9,270	14,153	△ 4,883	△ 34.50	
		負担金補助及び交付金		0	50	△ 50	△ 100.00	
	計		182,316	398,928	△ 216,612	△ 54.30		
体育館管理費	需用費		3,980	3,400	580	17.06	★民生部市民スポーツ課予算	
	役務費		671	446	225	50.45		
	委託料		4,314	4,208	106	2.52		
	使用料及び賃借料		152	152	0	0.00		
	備品購入費		0	67	△ 67	△ 100.00		
	計		9,117	8,273	844	10.20	★民生部市民スポーツ課予算	
防災緑地・大平マリーナ管理費	委託料		608	540	68	12.59	★民生部市民スポーツ課予算	
	工事請負費		10,819	10,738	81	0.75		
	計		11,427	11,278	149	1.32		
おおみなと臨海公園管理費	需用費		221,522	201,792	19,730	9.78	★民生部市民スポーツ課予算	
	使用料及び賃借料		215	233	△ 18	△ 7.73		
	工事請負費		3,891	6,995	△ 3,104	△ 44.37		
	計		225,628	209,020	16,608	7.95		
	計		1,357,211	995,382	361,829	36.35		
	合計		3,492,019	2,980,479	511,540	17.16		

【議案第1号参考資料】令和5年度教育委員会所管予算主要事務事業

(単位：千円)

10 教育費

1 教育総務費	主要事務事業の経費	
	令和5年度	令和4年度
1 教育委員会費 (教育委員費)	2,716 教育委員報酬等 2,716	2,651 教育委員報酬等 2,651
2 事務局費 (給与費) (会計年度任用職員の配置) (教育委員会事務評価事業) (教育一般管理費) (学校薬品処分事業) (まさかり高校) (下北Project) (むつ市大畑地区学校施設津波対策事業)	268,289 特別職1名 一般職20名 241,453 会計年度任用職員報酬等 7,019 アドバイザー謝金等 56 旅費、建物保険料、負担金等 5,059 危険薬品運搬・処理業務委託料 163 講習会開催委託料等 5,421 指導者講習会委託料等 9,017 会場借上料、講師謝礼等 101	246,214 特別職1名 一般職20名 226,757 会計年度任用職員報酬等 3,493 アドバイザー謝金等 57 旅費、建物保険料、負担金等 5,360 危険薬品運搬・処理業務委託料 165 講習会開催委託料等 5,281 指導者講習会委託料等 5,000 会場借上料、講師謝礼等 101
3 義務教育振興費 (小中一貫教育推進事業) (学校教育指導費) (特別支援教育推進委員会費) (外国語指導助手派遣事業) (スクールサポーター配置事業) (ジュニア大使派遣事業) (陽明中学との友好交流) (むつ市子ども議会事業) (子ども夢育成基金事業) (教師用教科書・指導書購入事業) (「健康の未来」を変える授業プロジェクト事業) (新聞を活用した学習への支援事業) (ジ・オパーク体験活動推進事業) (小・中学校スポーツ文化活動推進事業費) (キャリア教育推進事業費) (学校危機管理マニュアル作成事業) (児童生徒の高い志をはぐむ支援事業) (ICT教育推進事業) (スクールサポートスタッフ配置事業)	150,211 非常勤講師(9名)報酬等 20,891 生徒指導推進事業 126 学力向上推進事業 11,574 学校教育指導費 1,929 委員報酬・費用弁償等 1,106 ALT(5名)報酬等 21,811 スクールサポーター(33名)報酬等 49,553 旅費・派遣事業委託料等 8,890 (大使10名、引率等2名) 記念品費等 395 担当者費用弁償等 24 大会派遣補助金等 10,061 教師用教科書購入等 1,207 講師謝金・費用弁償等 77 新聞購読料等 2,944 バス借上料等 1,887 委員謝金・費用弁償等 906 講師謝金・費用弁償 652 委員謝金・費用弁償・印刷製本費 0 講師謝金・視察旅費・備品購入等 5,429 備品購入費等 2,784 スクールサポートスタッフ(5名)報酬等 7,965	125,927 非常勤講師(9名)報酬等 21,104 生徒指導推進事業 126 学力向上推進事業 11,403 学校教育指導費 1,864 委員報酬・費用弁償等 1,064 ALT(5名)報酬等 20,537 スクールサポーター(33名)報酬等 48,015 0 0 32 10,049 967 77 2,875 1,780 512 819 439 4,264

1 教育総務費	主要事務事業の経費	
	令和5年度	令和4年度
4 教育研修センター費 (給与費) (教育相談関係費) (各種講座事業費) (その他管理運営費)	31,149 一般職 1名 10,261 相談員(8名)報酬等 14,578 講師謝金等 400 管理人報酬・管理委託料等 5,910	29,861 一般職 1名 10,066 相談員(8名)報酬等 14,162 講師謝金等 321 管理人報酬・管理委託料等 5,312
5 学務管理費 (奨学金貸付事業) (新入学児童健康診断費) (要保護児童生徒援助費) (準要保護児童生徒援助費) (特別支援教育就学奨励費) (医療的ケア児童生徒就学支援事業) (コミュニティ・スクール事業費) (むつ市大学医学部修学助成金交付事業) (その他学務管理費) (教職員勤怠管理実施事業)	160,580 奨学金貸付金等 87,769 健康診断委託料・発達検査書購入費 738 児童・生徒就学援助費 1,019 児童・生徒就学援助費 51,303 特別支援教育就学奨励費 6,586 医療的ケア児童訪問看護委託料 1,214 委員報酬・費用弁償等 1,996 むつ市大学医学部修学助成金 3,000 事務経費 95 ICレコーダー導入費等 6,860	150,910 奨学金貸付金等 84,985 健康診断委託料・発達検査書購入費 714 児童・生徒就学援助費 1,146 児童・生徒就学援助費 50,284 特別支援教育就学奨励費 7,673 医療的ケア児童訪問看護委託料 1,230 委員報酬・費用弁償等 2,331 むつ市大学医学部修学助成金 2,500 事務経費 47 ICレコーダー導入費等 6,860
6 教職員住宅管理費 (教員住宅管理費)	1,636 修繕料等 1,636	466 修繕料等 466

2 小学校費	主要事務事業の経費	
	令和5年度	令和4年度
1 小学校管理費 (給与費) (学校管理運営費) (スクールバス運行管理事業) (校務用パソコン等購入事業) (小学校整備事業) (小学校等施設解体・備品処分事業) (GIGAスクール端末整備事業) (学校情報通信環境管理運営事業) (GIGAスクールネットワーク体育館整備事業) (学校ホームページ保護者専用機能追加事業) (小学校設備等維持修繕・除却事業)	375,981 一般職 2名 17,069 臨時技能員報酬・光熱水費等 256,152 スクールバス運行委託料 39,498 校務用パソコン等購入費 6,587 大湊小学校高圧受電設備更新工事 8,455 0 GIGAスクール端末等購入費 7,040 通信費、保守等委託料 27,854 委託料 0 委託料 0 小学校遊具更新工事等 13,326	413,245 一般職 5名 25,773 臨時技能員報酬・光熱水費等 232,488 スクールバス運行委託料 38,005 校務用パソコン等購入費 15,435 小学校遊具更新工事等 10,217 中野沢地区学校備品保管倉庫新築工事補助金 7,600 GIGAスクール端末等購入費 25,648 通信費、保守等委託料 27,329 委託料 17,591 委託料 1,100 関根小学校電話機主装置更新工事等 12,059
2 教育振興費 (教材整備費) (理科教育設備整備費)	7,928 図書・教材備品購入費 6,719 理科教材購入費 1,209	8,159 図書・教材備品購入費 6,783 理科教材購入費 1,376

3 中学校費	主要事務事業の経費	
	令和5年度	令和4年度
1 中学校管理費	342,798	417,918
(給与費)	一般職 3名 22,397	一般職 6名 22,321
(学校管理運営費)	臨時技能員報酬・光熱水費等 192,287	臨時技能員報酬・光熱水費等 175,022
(スクールバス運行管理事業)	スクールバス運行委託料 61,084	スクールバス運行委託料 60,610
(中学校整備事業)	田名部中学校期中開閉器更新工事 31,133	田名部中学校期中開閉器更新工事 101,008
(中学校設備等維持修繕・除却事業)	中学校ボイラー修繕工事 10,008	中学校ボイラー修繕工事 12,133
(校務用パソコン等更新事業)	パソコン・周辺機器等購入 5,218	パソコン・周辺機器等購入 12,489
(学校情報通信環境管理運営事業)	通信費、保守等委託料 20,671	通信費、保守等委託料 20,317
(GIGAスクールネットワーク体育館整備事業)	委託料 0	委託料 13,193
(学校ホームページ保護者専用機能追加事業)	委託料 0	委託料 825
2 教育振興費	6,530	6,511
(教材整備費)	図書・教材備品購入費 5,806	図書・教材備品購入費 5,834
(理科教育設備整備費)	理科教材購入費 724	理科教材購入費 677

4 社会教育費	主要事務事業の経費	
	令和5年度	令和4年度
1 社会教育総務費	63,795	65,255
(給与費)	一般職 5名 42,027	一般職 5名 40,489
(社会教育委員費)	報酬等 13名 750	報酬等 13名 750
(社会教育指導員)	報酬等 1名 2,117	報酬等 1名 2,062
(海と森ふれあい体験館委託事業)	指定管理料 6,025	指定管理料 6,025
(地域学校協働活動推進事業費)	放課後子ども教室等 8,017	コーディネーター謝金等 3,582
(芸術鑑賞教室事業)	0	講師謝金・旅費等 579
(海と森ふれあい体験館改修事業費)	映像機器備品購入費 242	ウッドデッキ改修工事 3,448
(音楽によるまちづくり事業)	0	委託料 3,773
(社会教育事業費)	二十歳の集い・文化賞展示開催費用等 4,617	成人式・文化賞展示開催費用等 4,547
2 公民館費	137,209	126,531
(給与費)	一般職 4名 26,062	一般職 4名 24,964
(中央公民館非常勤特別職配置費)	報酬等(委員15名、分館長16名) 631	報酬等(委員15名、分館長16名) 490
(社会教育指導員費)	報酬等(1名) 1,958	報酬等(1名) 1,903
(公民館管理運営費)	光熱水費・管理委託料等 63,645	光熱水費・管理委託料等 56,525
(地区公民館費)	報酬等(地区館長21名)、維持管理費 4,170	報酬等(地区館長21名)、維持管理費 3,733
(青少年教育事業費)	こどもゼミナール等の開催 801	こどもゼミナール等の開催 803
(婦人教育事業費)	婦人学級運営経費 94	婦人学級運営経費 173
(成人教育事業費)	公民館まつり等 442	公民館まつり等 447
(市民大学事業費)	講師謝金、旅費等 963	講師謝金、旅費等 1,007
(中央公民館改修事業費)	0	空調設備更新工事 35,460
(大畑地区公民館改修事業費)	赤川地区公民館屋根改修 6,851	0
(大畑町赤川地区復旧・復興事業費)	赤川地区公民館衛生施設等改修工事費 30,576	0
(その他負担金等)	各協議会及び団体への負担金・補助金 1,016	各協議会及び団体への負担金・補助金 1,026

4 社会教育費	主要事務事業の経費	
	令和5年度	令和4年度
3 図書館費	255,954	190,498
(給与費)	一般職 7名 53,417	一般職 6名 42,772
(図書館協議会委員費)	報酬等 (9名) 265	報酬等 (9名) 265
(図書館奉仕員)	報酬等 (12名) 24,420	報酬等 (12名) 23,690
(図書館管理費)	施設管理・光熱水費等 44,706	施設管理・光熱水費等 35,891
(図書館運営費)	図書購入費・各種事業費 17,544	図書購入費・各種事業費 16,183
(図書館を活用した社会教育推進事業)	詩歌コンクール報償費等 357	詩歌コンクール報償費等 348
(図書館改修事業)		館内無線LAN追加工事 1,958
(空調整備改修工事)	図書館空調設備改修工事 112,760	図書館空調設備改修工事設計委託 6,033
(図書館設備整備事業)	備品整備購入 1,193	備品整備購入 2,340
(人と本をつなげるまちづくり事業)	移動図書館車運行等 1,292	移動図書館車運行等 969
(図書館ICT化事業)		図書館ICT化整備等 60,049
4 文化振興費	78,942	101,604
(文化財保護審議会)	報酬 (13名)・負担金等 701	報酬 (13名)・負担金等 711
(文化財調査費)	文化財調査費等 1,112	文化財調査費等 1,116
(文化財収蔵庫管理費)	警備業務委託料・施設管理費 7,547	警備業務委託料・施設管理費 5,614
(埋蔵文化財発掘調査事業)	作業業務委託・作業員賃金等 6,544	作業業務委託・作業員賃金等 5,944
(二枚橋 2 遺跡保存修理事業)	保存修理業務委託料等 3,178	保存修理業務委託料等 3,120
(旧大湊水源地水道施設修理事業)	保存修理工事費等 57,243	保存修理工事費等 79,908
(文化財保護保存管理費)	文化財施設等管理費 393	文化財施設等管理費 398
(式番館活用等事業費)	講師謝金・消耗品費等 500	講師謝金・消耗品費等 512
(田名部館遺跡本発掘調査事業費)	作業員賃金・消耗品費等 712	作業員賃金・消耗品費等 4,091
(文化財収蔵・展示施設整備事業)	先進地視察 202	
(文化振興補助金及び交付金)	文化団体補助金 74	
(その他文化振興費)	事務経費等 736	事務経費等 190
5 下北自然の家管理費	91,198	99,347
(指定管理料)	指定管理料 90,688	指定管理料 86,033
(その他施設管理費)	スチームバルブ交換 434	非常用照明設備及び防火扉改修工事費等 13,234
	AEDリース料 76	AEDリース料 80
6 地域文化・スポーツクラブ推進費	159,892	0
(地域文化・スポーツクラブ推進事業)	報酬等 (委員、コーディネーター、マネージャー) 28,078	0
	旅費 (委員、コーディネーター、マネージャー) 4,029	0
	需用費 300	0
	準備室リース料 926	0
	事務用備品 500	0
	運営団体への負担金 126,059	0

5 保健体育費	主要事務事業の経費	
	令和5年度	令和4年度
1 保健体育総務費 ※ 民生部市民スポーツ課所管	70,433	86,564
2 学校保健費 (健康診断委託事業費) (学校医委託事業費) (学校災害共済給付事業費) (学校保健会負担金) (学校災害入院補償事業費) (その他学校保健費)	30,690 健康診断等委託料 8,032 学校医等委託料 15,335 学校災害児童生徒医療費給付金 3,315 学校保健会負担金 129 入院補償金 120 AED更新・学校災害保険料等 3,759	30,898 健康診断等委託料 7,841 学校医等委託料 15,335 学校災害児童生徒医療費給付金 3,364 学校保健会負担金 153 入院補償金 160 AED更新・学校災害保険料等 4,045
3 学校給食費 (学校給食管理費) (給食施設整備・施設管理事業) (むつ市防災食育センター建設事業)	827,600 管理費・臨時調理員報酬等 183,312 施設修繕・備品購入費等 5,801 本体工事等 638,487	250,421 管理費・臨時調理員報酬等 174,208 施設修繕・備品購入費等 5,927 実施設計等委託料 70,286

5 保健体育費	主要事務事業の経費	
	令和5年度	令和4年度
4 体育施設管理費 ※ 民生部市民スポーツ課所管	182,316	398,928
5 体育館管理費 ※ 民生部市民スポーツ課所管	9,117	8,273
6 防災緑地・大平マリーナ管理費 ※ 民生部市民スポーツ課所管	11,427	11,278
7 おおみなと臨海公園管理費 ※ 民生部市民スポーツ課所管	225,628	209,020

議案第二号 参考資料

位置図



平面図

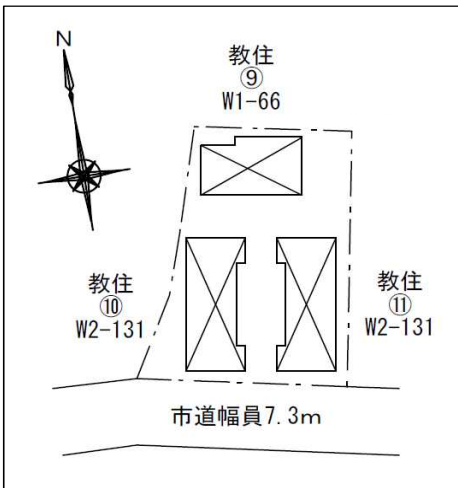

- ※⑨：脇野沢住宅16
- ⑩：脇野沢住宅18
- ⑪：脇野沢住宅17

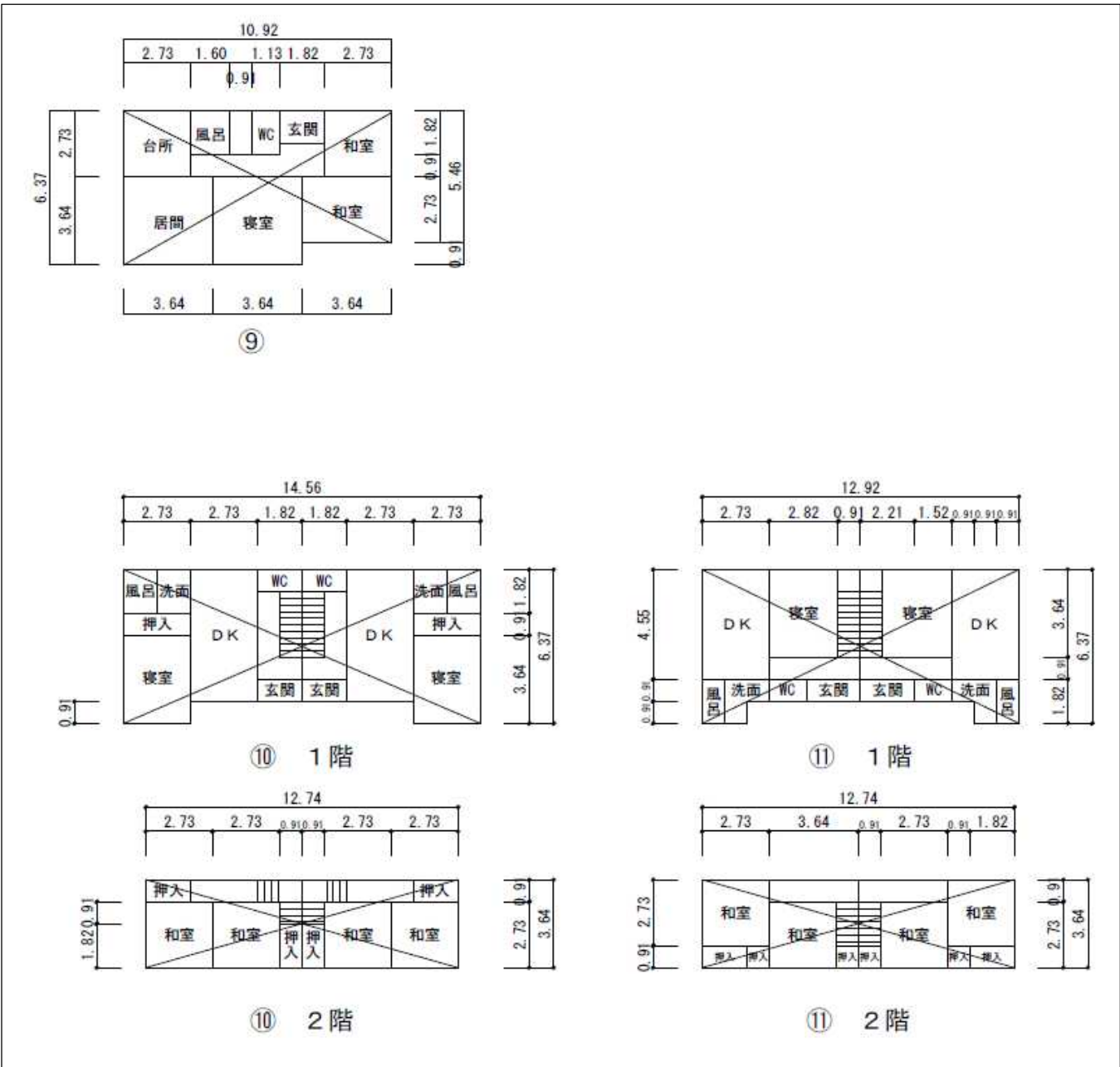



No.1

旧脇野沢教員住宅

外観

中央：脇野沢住宅16

左：脇野沢住宅18

右：脇野沢住宅17



No.2

旧脇野沢教員住宅

外観

左：脇野沢住宅18

右：脇野沢住宅17



No.3

旧脇野沢教員住宅

外観

左：脇野沢住宅18

右：脇野沢住宅17



No.4

旧脇野沢教員住宅

脇野沢住宅16

No.5

旧脇野沢教員住宅

脇野沢住宅16

キッチン、洋室



No.6

旧脇野沢教員住宅

脇野沢住宅16

和室





No.7

旧脇野沢教員住宅

脇野沢住宅16

洗面所



No.8

旧脇野沢教員住宅

脇野沢住宅16

風呂

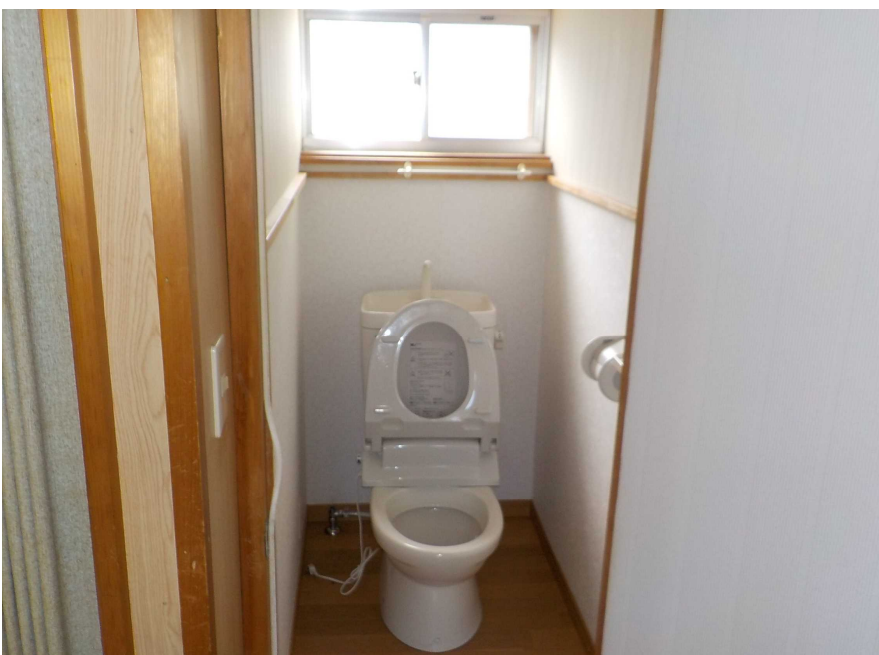

No.9

旧脇野沢教員住宅

脇野沢住宅16

トイレ



No.10

旧脇野沢教員住宅

脇野沢住宅17の1



No.11

旧脇野沢教員住宅

脇野沢住宅17の1

キッチン、洋室



No.12

旧脇野沢教員住宅

脇野沢住宅17の1

和室



No.13

旧脇野沢教員住宅

脇野沢住宅17の1

洗面所

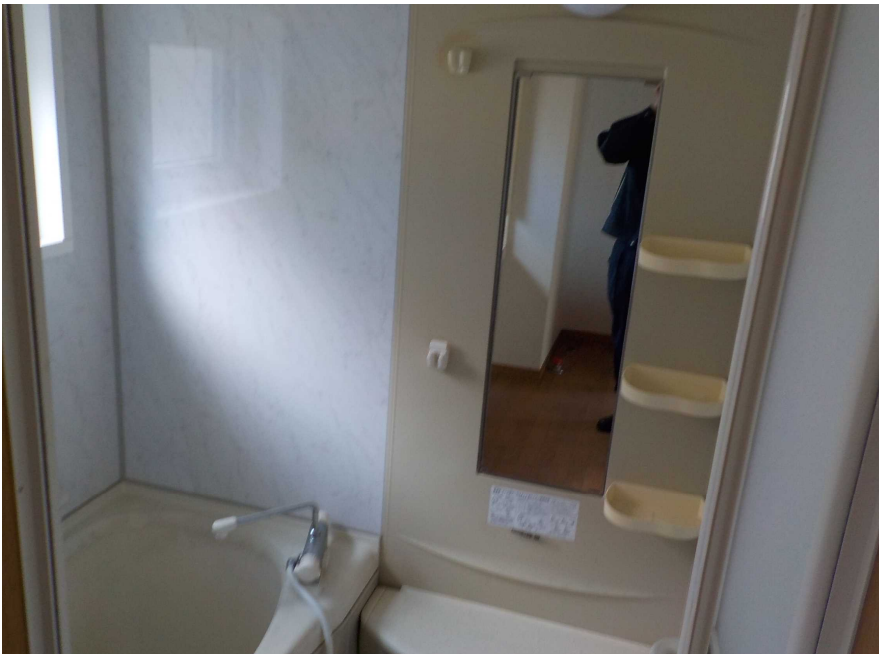

No.14

旧脇野沢教員住宅

脇野沢住宅17の1

風呂



No.15

旧脇野沢教員住宅

脇野沢住宅17の1

トイレ



No.16

旧脇野沢教員住宅

脇野沢住宅17の2



No.17

旧脇野沢教員住宅

脇野沢住宅17の2

キッチン、洋室



No.18

旧脇野沢教員住宅

脇野沢住宅17の2

和室



No.19

旧脇野沢教員住宅

脇野沢住宅17の2

洗面所



No.20

旧脇野沢教員住宅

脇野沢住宅17の2

風呂



No.21

旧脇野沢教員住宅

脇野沢住宅17の2

トイレ



No.22

旧脇野沢教員住宅

脇野沢住宅18の1



No.23

旧脇野沢教員住宅

脇野沢住宅18の1

キッチン、洋室



No.24

旧脇野沢教員住宅

脇野沢住宅18の1

和室



No.25

旧脇野沢教員住宅

脇野沢住宅18の1

洗面所



No.26

旧脇野沢教員住宅

脇野沢住宅18の1

風呂



No.27

旧脇野沢教員住宅

脇野沢住宅18の1

トイレ



No.28

旧脇野沢教員住宅

脇野沢住宅18の2

No.29



旧脇野沢教員住宅

脇野沢住宅18の2

キッチン、洋室

No.30



旧脇野沢教員住宅

脇野沢住宅18の2

和室



No.31

旧脇野沢教員住宅

脇野沢住宅18の2

洗面所



No.32

旧脇野沢教員住宅

脇野沢住宅18の2

風呂



No.33

旧脇野沢教員住宅

脇野沢住宅18の2

トイレ

議案第三号 参考資料

位置図

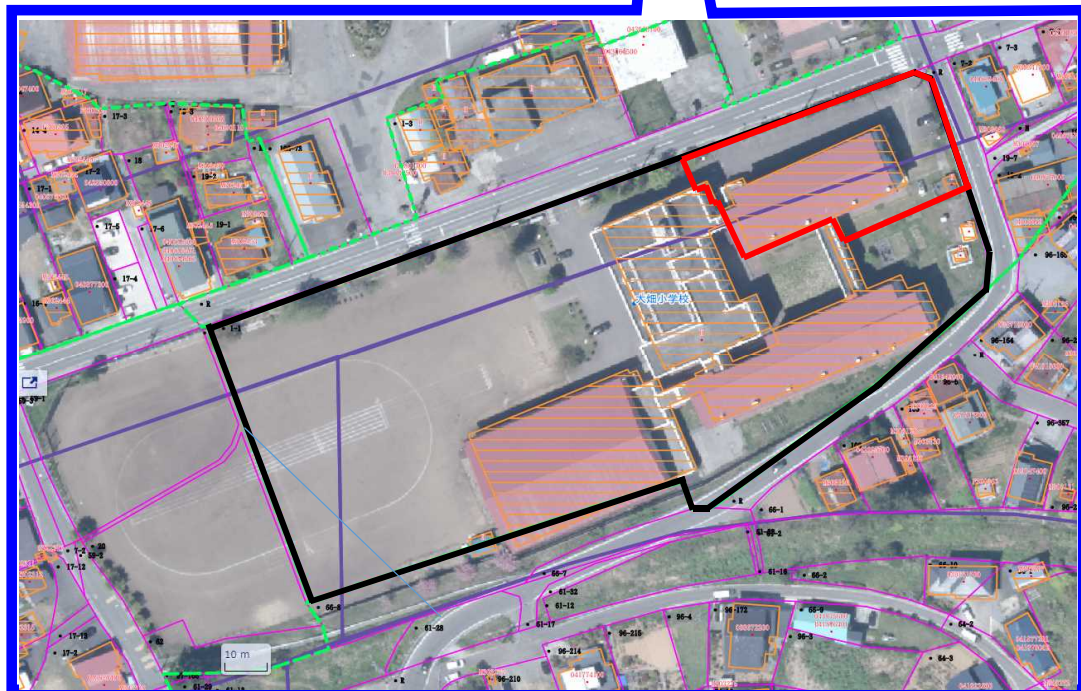
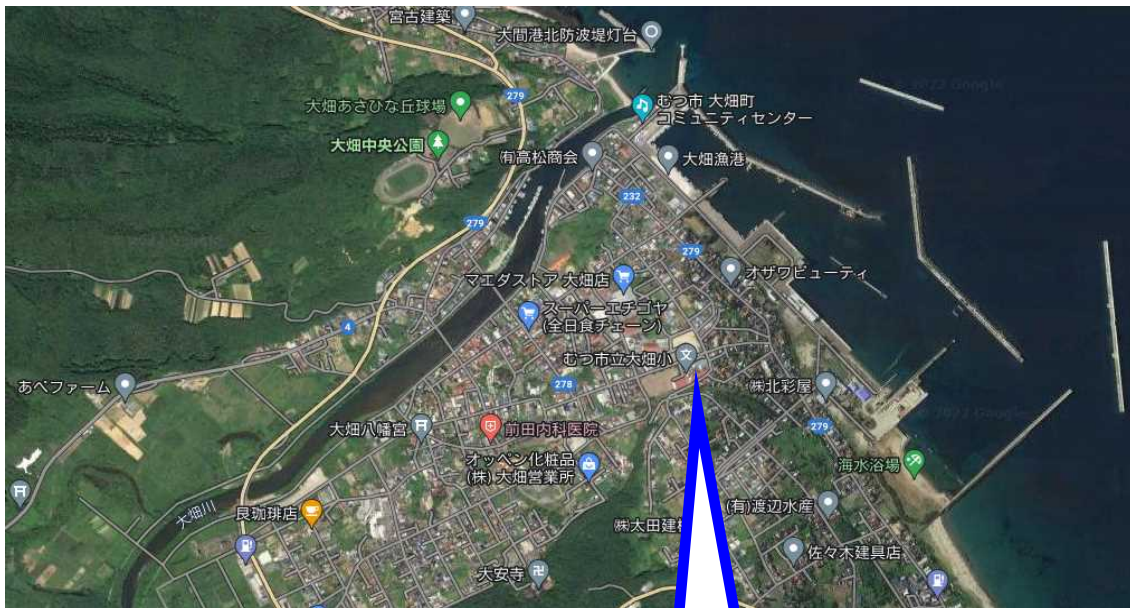

※学校用地である大畑町伊勢堂1-1（黒枠13, 167㎡）のうち、大畑庁舎占用部分（赤枠1537.93㎡）部分を用途廃止し普通財産へ

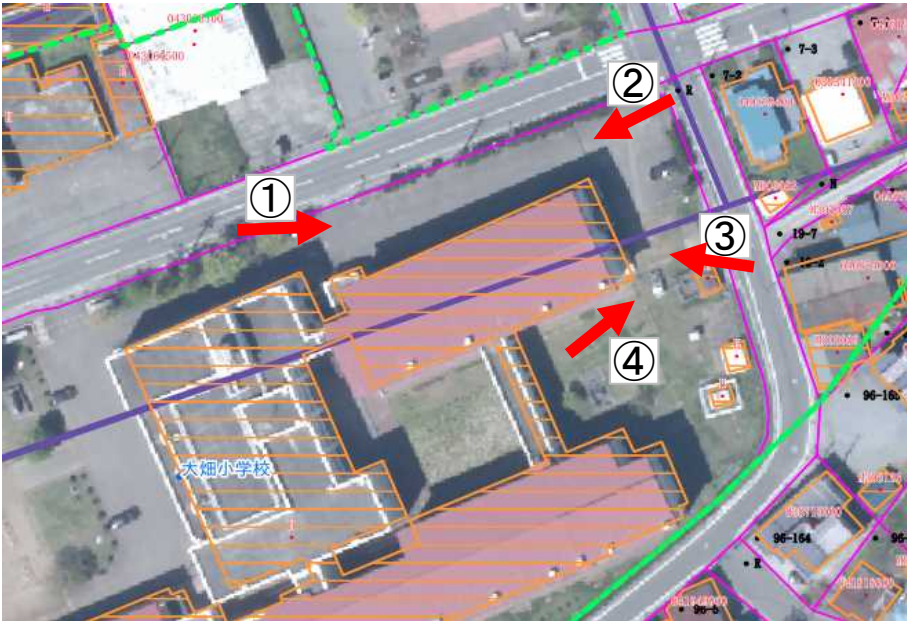

大畑庁舎

写真撮影位置

(令和4年7月撮影)

No.1



撮影位置①

大畑庁舎正面西側から

No.2



撮影位置②

大畑庁舎正面東側から

No.3



撮影位置③

大畑庁舎裏手東側から

No.4



写真撮影位置④

大畑庁舎裏手西側から

余白

議案第四号 参考資料

むつ市下北自然の家の食事代改定に係る資料

黒森山カレー-(R3.4~)		黒森山カレー-(R4.4~)	
(カレー)	分量(g) 価格(円)	(カレー)	分量(g) 価格(円)
ごはん	130 52	ごはん	130 55
豚バラ肉	50 50	豚バラ肉	50 55
玉ねぎ	150 38	玉ねぎ	150 46.2
にんじん	50 13	にんじん	50 23.8
にんにく	0.7 0.7	にんにく	0.7 1.4
プライムバーモント 中辛	30 64	プライムバーモント 中辛	30 75
パン粉付き とんかつ	50 84	パン粉付き とんかつ	50 90
サラダ油	35 7	サラダ油	35 15
(サラダ)		(サラダ)	
キャベツ	20 5	キャベツ	20 9
レタス	20 8	レタス	20 17.2
コーン	5 4	コーン	5 4.3
和風しょうゆ ドレッシング	15 10	和風しょうゆ ドレッシング	15 20
(デザート)		※デザートなし	
ブドウゼリー	1個 35		
計	(税抜) 370.7 (税込) 407.77	(税抜) 411.9 (税込) 453.09	



物価高騰により約10%上昇している。

新料金における見込み額

食事代	現料金				利用数				平均収入額 a×b=c	年間支払見込額 b×d=e	収入-支出 c-e	新料金
	a	H29	H30	R元	R2	R3	(H29-R元) b					
就学前の幼児 (朝食)	250	153	195	185	11	32	178	44,500	49,128	▲ 4,628	270	
就学前の幼児 (昼食)	250	465	395	395	191	210	418	104,500	115,368	▲ 10,868	270	
就学前の幼児 (夕食)	300	153	196	185	11	34	178	53,400	58,918	▲ 5,518	330	
その他の者 (朝食)	410	2,520	2,695	1,946	268	593	2,387	978,670	1,081,311	▲ 102,641	440	
その他の者 (昼食)	410	5,794	5,537	5,251	2,070	2,630	5,527	2,266,070	2,503,731	▲ 237,661	440	
その他の者 (夕食)	510	2,545	2,727	1,994	281	599	2,422	1,235,220	1,363,586	▲ 128,366	550	
合計								¥ 4,682,360	¥ 5,172,042	▲ 489,682		

クリーニング代	現料金				利用数				平均収入額 a×b=c	年間支払見込額 b×d=e	収入-支出 c-e	新料金
	a	H29	H30	R元	R2	R3	(H29-R元) b					
シーツ	220	1,922	1,959	1,511	230	676	1,797	395,340	449,250	▲ 53,910	250	
毛布	760	29	33	32	21	48	31	23,560	27,280	▲ 3,720	880	
敷布団	2,610	8	5	7	2	55	7	18,270	26,600	▲ 8,330	3,800	
掛布団	2,610	6	5	6	2	38	6	15,660	22,800	▲ 7,140	3,800	
マットレス	1,560	-	-	0	0	34	0	-	-	0	2,500	
寝袋	1,030	136	67	167	-	-	123	126,690	246,000	▲ 119,310	2,000	
洗濯機 (1回あたり)	-	10	15	10	1	3	12	-	2,400	▲ 2,400	200	
乾燥機 (1回あたり)	-	10	15	10	1	3	12	-	2,400	▲ 2,400	200	
合計								¥ 579,520	¥ 776,730	▲ 197,210		

活動プログラム	現料金				利用数				平均収入額 a×b=c	年間支払見込額 b×d=e	収入-支出 c-e	新料金
	a	H29	H30	R元	R2	R3	(H29-R元) b					
野外炊事 (炊事用薪)	150	604	427	316	62	46	449	67,350	91,596	▲ 24,246	200	
焼き衫 (キーラック)	280	230	316	285	85	91	277	77,560	93,349	▲ 15,789	330	
焼き衫 (ストラップ)	250	330	500	400	182	87	410	102,500	118,080	▲ 15,580	280	
ハードコール	200	468	435	169	198	57	357	71,400	79,611	▲ 8,211	220	
スノーシュー	-	67	69	19	20	22	52	-	13,156	▲ 13,156	100	
手作りいかだ	-	139	84	160	13	64	128	-	25,984	▲ 25,984	200	
合計								¥ 318,810	¥ 421,776	▲ 102,966		

※平均利用数はコロナの影響が少ないH29～R元の数字とした。

※支出が大きくなるため実単価に近づけた価格を新料金とする。

教材費新料金内訳

活動プログラム名	使用物品	単位	料金	新料金	内 訳
野外活動	炊事用薪(焚き付け込み)	1束	150	200	木材 100円、木材カット代 61円、おがくず 20円、灯油 10円、マッチ 13円 計204円
焼き杉	キーラック	1個	280	330	キーラックキット 286円、ガスバーナー燃料費 47円、木工用ボンド 4円 計337円
	ストラップ	1個	250	280	ストラップキット 253円、ガスバーナー燃料費 32円、木工用ボンド 3円 計288円
バードコール	ボルト	1個	200	220	ユニクロアイトM8 138円、靴ひも 60円、ニス 15円、材料費(サンダー) 10円 計223円
野外ハイキング	スノーシュー	1式	0	100	一式50,000円÷(過去5年間の使用回数197回)≒253円
手作りいかだ	一艘	1式	0	200	PPローブ(白)6mm 19円、PPローブ(黄)6mm 19円、マジック 5円、ボート燃料 160円 計203円

報告第一号 参考資料



む土維第 251 号

令和 5 年 1 月 19 日

むつ市教育委員会
教育長 阿部 謙一 様

申請者 住所 青森県むつ市中央一丁目 8 番 1 号
氏名 むつ市長 宮下 宗一郎



天然記念物下北半島のサルおよびサル生息北限地
現状変更(道路復旧)許可申請書の進達方について

このことについて、文化財保護法第 125 条第 1 項の規定により、別紙のとおり提出いたしますので、文化庁への進達方について、お願いいたします。



む土維第251号
令和5年1月19日

文化庁長官 都倉 俊一 様

申請者 住所 青森県むつ市中央一丁目8番1号
氏名 むつ市長 宮下 宗一郎

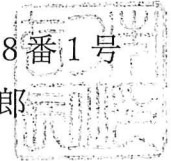

天然記念物下北半島のサルおよびサル生息北限地
現状変更(道路復旧)許可申請書

標記の件について、下記のとおり現状変更等を行いたいので、文化財保護法
第125条第1項の規定に基づき申請します。

記

1. 史跡、名勝又は天然記念物の別及び名称
天然記念物 下北半島のサルおよびサル生息北限地
2. 指定年月日
昭和45年11月11日
3. 史跡、名勝又は天然記念物の所在地
青森県むつ市及び下北郡
4. 所有者の氏名及び住所
日本国

5. 権原に基づく占有者の氏名又は名称及び住所

なし

6. 管理団体がある場合は、その名称及び事務所の所在地

なし

7. 管理責任者がある場合は、その氏名及び住所

なし

8. 許可申請者の氏名及び住所又は名称及び代表者の氏名並びに事務所の所在地

氏名 むつ市長 宮下 宗一郎

住所 青森県むつ市中央一丁目8番1号

9. 史跡、名勝又は天然記念物の現状変更又は保存に影響を及ぼす行為(以下、「現状変更等」という。)を必要とする理由。

市道九艘泊源藤城線における、令和4年8月の豪雨による道路崩落に係る災害復旧工事のため。

10. 現状変更等の内容及び実施の方法

道路の復旧工事、及び復旧工事を行うための仮設工事を行う。施工面積は総計約643㎡である。

(1)道路の復旧工事

センサー補強盛土工法により道路を造成する。施工面積は約160㎡。

(2)復旧工事を行うための仮設工事

①復旧工事現場の北側隣接部分

資材搬入、作業スペースの確保のため、伐採、伐根の上、掘削、整地を行った上で砂利敷き及び鉄板を敷く。施工面積は約163㎡、伐木、伐根本数24本。

②復旧工事現場の東側

復旧工事現場の東に位置する道路から復旧箇所へアクセスするための仮設通路を造成する。現道路へ接続するため、伐採、伐根及び盛土施工するほか、掘削を伴う側溝造成を行う。施工面積320㎡、伐木、伐根本数8本

①、②の両地点で施工面積は合計約483㎡、伐木、伐根本数総計32本となる。

11. 現状変更等により生ずる物件の滅失もしくはき損又は景観の変化その他現状変更等が史跡、名勝又は天然記念物に及ぼす影響に関する事項

道路復旧は、利用者の安全を確保する上で必要不可欠である。施工に当たっては、施工範囲、伐木本数を最小限に抑えることで、サルへの影響をほとんど与えないようにする。

12. 現状変更等の着手及び終了の予定時期

着手 令和5年4月1日

終了 令和5年12月28日

13. 現状変更等に係る地域の地番

青森県むつ市脇野沢源藤城国有林 972 林班ロ小班

14. 現状変更等に係る工事その他の行為の施行者の氏名及び住所又は名称及び代表者の氏名並びに事務所の所在地

氏名 むつ市長 宮下 宗一郎

住所 青森県むつ市中央一丁目8番1号

15. その他参考となるべき事項

なし

以上

【添付書類】

(1)位置図

(2)復旧計画平面図

(3)仮設計画平面図

(4)現場写真

担当: 都市整備部 土木維持課 佐藤
建設技術部 土木技術課 杉山

位置図

案内図



詳細図





む 教 生 第 281 号
令和 5 年 1 月 23 日

青森県教育委員会
教育長 和嶋 延寿 様

むつ市教育委員会
教育長 阿部 謙一

天然記念物下北半島のサルおよびサル生息北限地
現状変更(道路復旧)許可申請について (進達)

標記の件について、むつ市長より提出された文書を別添のとおり、文化庁長官あて
に進達いたしますので、よろしくお取り計らい願います。

担当:むつ市教育委員会 生涯学習課
森田 賢司
TEL 0175-22-1111(内線 3142)
FAX 0175-22-1488

む 教 生 第 281 号
令和 5 年 1 月 23 日

文化庁長官 都倉 俊一 様

むつ市教育委員会
教育長 阿部 謙一

天然記念物下北半島のサルおよびサル生息北限地
現状変更(道路復旧)許可申請について (進達)

令和 5 年 1 月 19 日付、む土維第 251 号で、天然記念物下北半島のサルおよびサル生息北限地の現状変更(道路復旧)について、むつ市長より申請書が提出されましたので、下記のとおり当教育委員会の所見を付して進達します。

記

・むつ市教育委員会の所見

今回の申請は、令和 3 年 8 月の豪雨災害による道路崩落に対する復旧工事を行うものである。申請地点はニホンザル 3 群の行動域に該当しているが、各群の行動域とも縁辺部に該当し中心的な生活域ではない。また、周辺の植生はスギが中心であり、主要な餌場でもないことから、今回の工事に対するニホンザルへの影響は小さいと考えられる。

ただし、比較的人馴れが進んでいると捉えられる群の行動域に当たるため、作業員とサルの接触には十分注意する必要があると考えられる。許可に当たっては、工事に従事する作業員に対し、サルに餌を与えないこと、空き缶等も含め、餌となるものを放置しないことを注意喚起すべきである。

以上

担当:むつ市教育委員会 生涯学習課
森田 賢司
TEL 0175-22-1111(内線 3142)
FAX 0175-22-1488

申請地点と天然記念物指定範囲位置図



青森県遺跡地図 Web 版(R2,10/07 現在)に加筆

申請地点と群の行動域

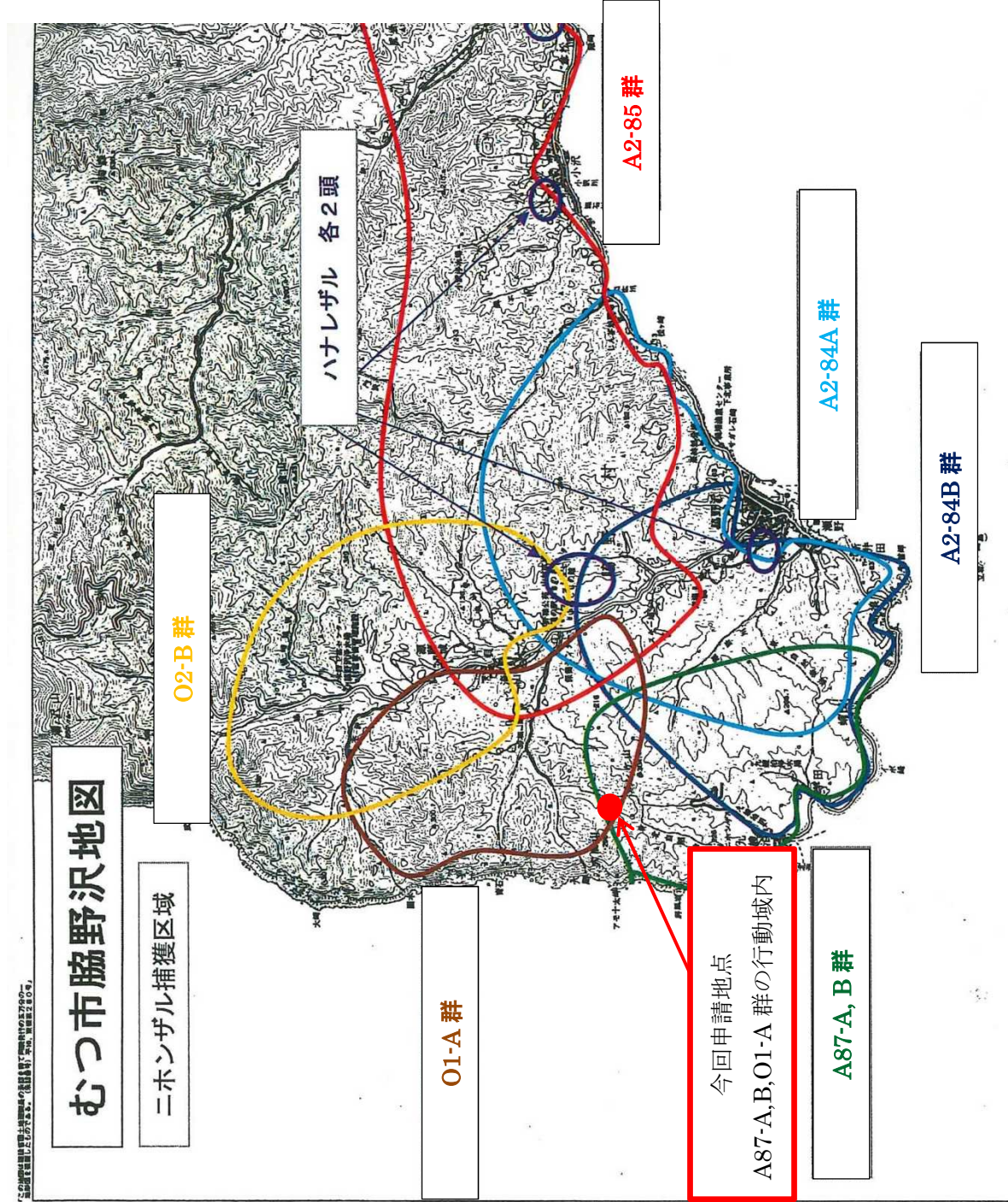

個体群と人馴れの進行及び生活環境被害レベル

群名	人馴れの進行及び生活環境被害レベル
A87-A 群	B4
A87-B 群	B3
O1-A 群	B4

(令和4年度第1回下北半島ニホンザル対策評価科学委員会で承認)

参考 - 被害レベルの基準について

レベル	人馴れ、被害状況
B0	ほとんど見かけない
B1	人の姿を見ると逃げる
B2	人を識別して、女性、子供、高齢者では逃げない場合もある
B3	人や車を見ても、追い払わない限り逃げない
B4	人家の庭先に出没する
B5	人家に侵入出没する
B6	人を威嚇する行動を見せる
B7	人から物を奪ったり、人を傷つけたりする

(第3次第二種特定鳥獣管理計画(下北半島のニホンザル)より作成)

