

発行日 昭和41年 1月 31日

むつ市政だより

昭和 41 年 1 月 第 9 号

発行所 むつ市総務課広報文書係

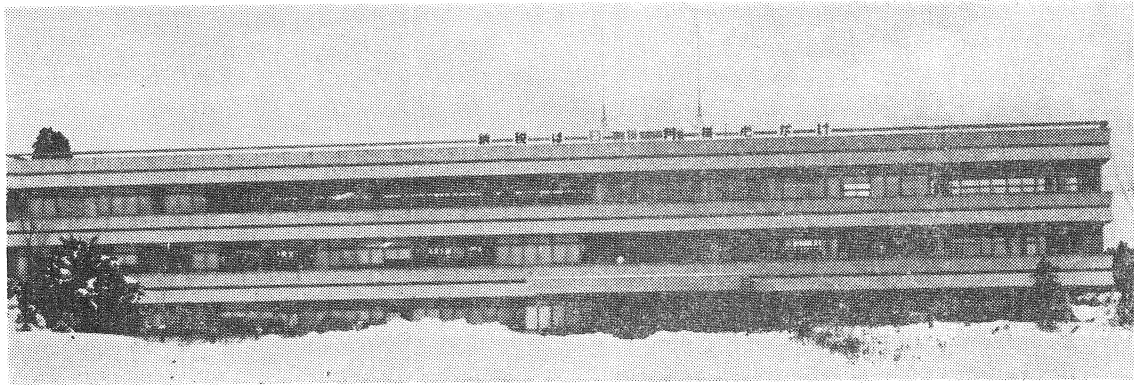

おもな内容

- 市長年頭あいさつ……………①
- 提出案件承認……………②
- 一般会計決算の中から……………③
- 歳末助け合い収支決算……………④

市長年頭の挨拶

市民の皆様、明けましておめでとうございます。輝かしき新春を迎え、誠に同慶に堪えません。

かえりみみますと、昨年は内外共に誠に多事多難の一年でありました。ご承知のとおり地域住民が、長い間ひたすら実現を希求しつづけてまいりましたむつ製鉄が、鉄鋼業界の不況によりうたかたの如く消え去り、またむつ市発展の基礎を築き、地域開発推進のため精



ればならない時期であると考えている次第でございます。

私が昨年市民各位のご信頼を得まして、市政を担当することになりましたが、つねに念頭を離れないのは市民の幸福であります。このため市民の声には謙虚に耳を傾け、その意をしん酌し初心を保ち続けて明るい市民の建設に努力を重ねる覚悟であります。

現在、私に課せられてい

るべき所存であります。

幸い年末に至り二つの工場進出が極めて有望であるという明るいニュースが伝えられておりますが、楽観はいたしておりません。しかし今日まで寄せられた、市民ならびに関係者各位のご協力に対し、この機会に厚く御礼申し上げる次第であります。このほか一万トンドックの再開、観光開発推進の足がかりとも言うべき国定公園の指定については国及び県に強く働きかけて促進を図りたいと念願しております。

つぎに当市の産業構造に大きな比重を占めております農業振興につきましてもその基本となる農協合併の推進、また農業構造改善事業の実施によりまして、農業基盤の整備、近代的技術の導入につとめ、併せて乳牛、肉牛等の導入により有畜農業の推進にも意をもち、農業所得の増大を図る考えであります。

さらに中小企業振興対策といたしましては、その中心的指導機関である商工会の積極的な活動を助成援助すると共に、信用保証協会をはじめ、関係金融機関に対する資金の預託等を通じて、金融の緩和につとめ、企業診断等による経営の改善に努力する考えであります。その他、積極的に推進していかなばならない重要な事業としては、住宅建設をはじめ、文教、保健衛生施設の拡充、スポーツの振興にも努力を傾注したいと存じております。

私が就任と同時に大湊より恐山道路に抜ける長坂橋の改修工事の実施について県当局に強く要望したところ、竹内県知事の格別のご

配慮によりまして、すでに県単事業として約六百万円の予算をもつて工事が進められておりまして、今春完成の見込みであります。これによりまして、長年の不便が解消されることと思っておりますので、年頭に当りお知らせ申し上げる次第でございます。

一方行財政の運営につきましては、市民在任の行政推進の意味から慎重に検討を加え、つねに経営の改善につとめる所存であります。特に財政においては、四十年間度をもつて多額の赤字解消も完了し、いよいよ新年度から独立する見通しがついたことは、誠に同慶のいたりというほかございません。しかしながら新年度の地方財政は、これまででない深刻な危機に見舞われるおそれがあると云われておりますので、新年度の予算編成に当つては、不要不急の経費を整理し、冗費の節約につとめると共に、収支の均衡を図つて健全財政の方針を堅持する決意でございます。従いまして投資的事業の実施については、その事業の経済的効果を勘案し、財政の状況等を充分検討のうえ、優先度を考慮して重点的に行う考えであります。

本年は、私にとりまして初年度に当る誠に意義深い年でありまして、同時にその責任の重大さに鑑み、清新な意欲をもつて市民の福祉増進と、むつ市発展のため精進を重ねることを年頭に当り、お誓い申し上げます。どうか市民各位におかれましては、わが郷土の繁栄のため、格段のご支援、ご指導を賜りたくおねがい申し上げます。新年のごあいさついたします。

魂を傾けられた前市長杉山勝雄氏が、忽然とご逝去なされたことは、当市繁栄のため一大損失でありまして、惜しみても余りあるものがございます。さらに時を同じくして襲来した竜巻による被害、あるいは風水害等の事実は、いづれもわれわれに強い衝撃を与え、挫折感、そして人生の悲哀をしみじみと味わざるを得なかつたわけでありまして、しかしながら徒らに感傷にひたつてはおれません。今こそむつ市百年の大計を図るためには、いかなる苦難をも克服して、大同団結のもとにただ前進を続けなけ

る重要問題は山積しておりますが、杉山前市長が雄図空しく成しとげることができなかつた幾多の施策を基本的に受けつぎ、さらに国及び県の施策と相俟つて各方面のご意見を選択しつづき、今後新たな政策を折込んでその解決に心魂を傾ける決意でございます。特に下北地方開発のための関係了解事項につきましては、野辺地、むつ間の国道昇格の問題、大小の企業誘致、観光開発等、何れもその実現には種々の障害が横たわっておりますが、これらの隘路を排除し、全力を傾注して関係了解事項の全面的実現

十二月議会決算案など

十五提出案件承認

むつ市議会第二十六回定例会は、十二月十六日開会され、会期を十二日間と決めて市長提案の昭和三十九年度一般会計決算、国保事業会計決算など一五案件が提出されたが二十七日全案を審議可決して閉会した審議案件のうち、各会計決

- 算額は次のとおりです。
- ◎昭和三十九年度一般会計 五六四、九七五千円
 - ◎国民健康保険事業会計 七一、九一四千円
 - ◎むつ市病院事業会計 二四五、四五一千円
 - ◎むつ市水道事業会計 一三、一八三千円

昭和三十九年度

一般会計決算の中から

- 建設場所は田名部迎町
建設費は六、四〇六、千円
- ◎農林、水産関係では、一里小屋農道改良事業 工事費 一、二五〇、千円
 - ◎名古屋農道改良事業 工事費 一、八〇八、千円
 - ◎榑山地区牧野造成事業 造成費 二、一六三、千円
 - ◎土木関係では 市内砂利道補修 補修費 一、〇三二、千円
 - ◎道路新設改良 旧釜臥線、角連〜大川目線 新城ヶ沢〜永下線外一三件 工事費 計四、三七〇千円
 - ◎橋りよう維持新設改良 永下橋、新田橋、海軍橋 大荒川橋など 工事費 九、六八七、千円
 - ◎港湾改修（大湊港外） 工事費 一、一〇二、千円
 - ◎都市計画事業 Ⅱ2-1号線（本町〜万人堂線） 工事 費七、〇九五、千円
 - ◎公営住宅建設 土地購入費一、一三八、千円

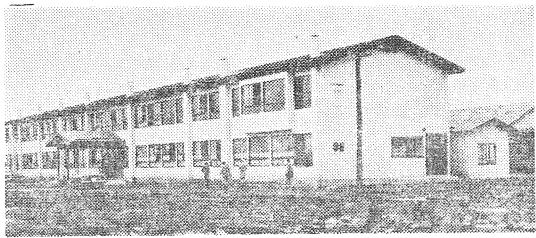

(第三中学校)

- ◎大平二種住宅 一三戸 工事費 五、二八〇、千円
- ◎桜木町一種住宅 二〇戸 工事費 一、一三〇、千円
- ◎教職員住宅建設 建設場所 奥内戸敷 三 工事費 二、五〇〇、千円
- ◎消防関係 防火水槽の新設六ヶ所 工事費 二、三六六千円
- ◎近川、中野浜消防屯所改築 工事費 九〇九千円
- ◎教育関係 大室平小中学校屋内運動場新築工事 工事費 三、六五四千円
- ◎第二田名部中学校舎増改築 工事費 一六、六〇〇千円
- ◎第三田名部中学校舎増改築 工事費 二六、九五〇千円

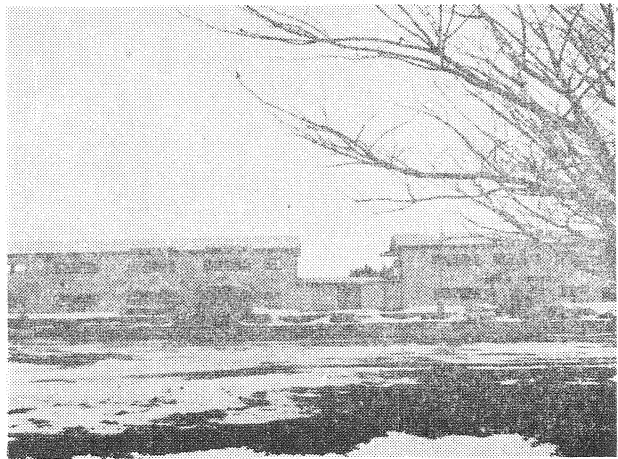

(第一中学校)

建設事業費 一億四千二百五万円 (決算額の二五、一%)
昭和三十九年度一般会計決算状況内訳は別図のとおりですが、そのうち主な建設事業について記して見ました。まづ

- ◎民生関係では 第二保育所の建設

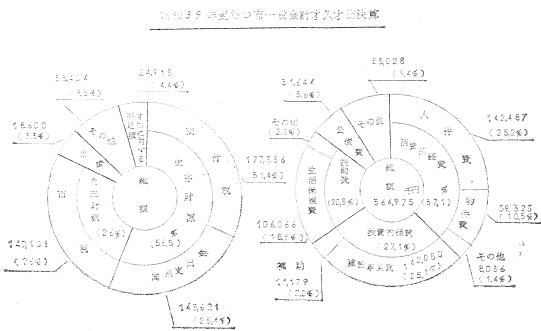

長寿万才

市内で八十五才以上の

高令者が五十四名

市内の居住者で満八十五才以上になると青森県敬老金の前がもらえることは、この前の市政だよりでお知らせいたしました。昭和四十年十二月末現在の敬老年金受給者を調べて見ました。手続をとればもらえるのに手続をとらないでいるかたは、ありませんか。満八十五才になつたら市の福祉事務所へ手続をとつて下さい。

◎敬老年金受給者名簿

氏名 年令 住所
川口 さん九二才 元町
二本柳 よし九一才 新田部
式尾 ハル九一才 城ヶ沢
堀内 そわ九一才 守
中村 さん九一才 奥内
田浦 スエ九一才 城ヶ沢
飛内 りせ九一才 宇田

工藤 いと九十才 宇田
則武 くみ九十才 宇田
中里 とみ九十才 横道町
柳谷 さん九十才 宇田
祐川 ねへ八九才 上町
堀内 よん八九才 赤川
竹沢 友治八九才 柳町
立花 かん八九才 奥内
茂本 ちか八九才 酪農
近江 ゆん八九才 女館
林 松三郎八八才 城ヶ沢
又村 サン八八才 〃
小崎 権次郎八八才 酪農
柳谷 よし八八才 宇田
浜松 キヨ八八才 城ヶ沢
高橋 テズ八八才 大平
堀中 アキ八八才 新田部
能戸 リキ八八才 大湊
山本 フテ八七才 新町
二本柳 ハル八七才 迎町
江口 ハル八七才 川守

会川 花八七才 金谷
川下 りん八七才 赤川
高橋 くに八七才 小川町
佐々木 長助八七才 川守
清水 ナツ八七才 田名部
対馬 志わ八七才 川守
白石 ハツ八七才 〃
山崎 又吉八七才 奥内
飛内 キヲ八六才 大平
中村 タマノ八六才 中野沢
村中 三太郎八六才 斗南岡
松山 磯吉八六才 城ヶ沢
秋浜 みよ八六才 田名部
浜田 ミノ八六才 城ヶ沢
菊池 たみ八六才 山田
伊勢 コトエ八六才 下町
畑中 マツ八六才 出戸
西方 鉄蔵八六才 出戸
下山 市太郎八六才 斗南岡
川下 ハル八六才 二又
鳥山 ムラ八六才 奥内
石田 コト八六才 田名部
新田 ちゆん八六才 新町
大仏 長治八六才 田名部
阿部 ミワ八六才 新町
奥村 平吉八六才 大湊
大湊 浜町

一月一日から
妊産婦に牛乳を支給
母子の栄養強化対策の実施

我が国の妊産婦及び乳幼児の栄養状態は諸外国に比べて非常に低い水準になつてゐるため、こんど妊産婦、乳幼児に牛乳等の、栄養食品を現物支給をして、身体向上を図るため、母子保健法という新しい法律ができました。

市では、昭和四十二年より、この法律にもとづいて現物を支給することになり申請を受け付けております。この栄養食品が支給される対象者は、むつ市内の居住者で次のことに該当する世帯員でありますから、該当すると思われる方は母子手帳並に印鑑ご持参の上、市役所窓口までおいで下さい。

記

- ① 支給対象者
① 生活保護世帯の家族
② 住民税が非課税となつてゐる世帯の家族

- 二支給範囲
① 妊婦
支給申請書を受理した月の翌月初日から支給を行い、六ヶ月間

- ② 産婦
出産した月の翌月初日から、三ヶ月間

- ③ 乳幼児
出生後満四ヶ月目の属する月の初日から、九ヶ月間

三支給される品目
牛乳 一日一人について 一本(一八〇cc)又は 妊産婦用粉乳
なお、このことについて判らないことは民生課保健係までご連絡ください。

民生委員六十六名

新らしく任命

昨年十一月任期が満了になつてゐた市の民生委員の選任を進めておりましたが十二月一日付で次の方が任命になりました。

この方がたは心配ごと相談員や出かせぎ問題の相談員も兼ねておりますから、いつでも気軽に相談ください。新らしく任命された民生委員

住 所 氏 名
田名部新町 相馬 大
〃 石岡 カク
〃 畑中 春治
田名部駅前 館倉 彦松
明神町 小笠原 寿美
柳町 佐々木 ハツニ
〃 渡辺 進
〃 徳山 幸
〃 野坂 みる

小川町 中西 孝太
〃 三上 小三郎
〃 中里 みよ
〃 石田 徹
〃 二本柳 わか
〃 白井 きん
〃 八木橋 未治
〃 小野 忠男
〃 木本 春吉
〃 畑中 金七
〃 菊池 一男
〃 家政豊 太郎
〃 杉山 喜郎
〃 川向千代 美
〃 赤石 末蔵
〃 工藤清左 工門
〃 黒滝 義雄
〃 野口富美 男
〃 成田勇次 郎
〃 浜田長五 郎
〃 松原 ナミ
〃 寺道長五 郎
〃 田中 定美
〃 畑中亀太郎

坪 金田留次郎
〃 工藤かつゑ
〃 山下 源一
〃 石川 政雄
〃 伊藤 竹吉
〃 木村 徳助
〃 阿部 貞美
〃 堤 とし
〃 平塚 勇
〃 大沢 政次
〃 田中 喜一
〃 飛内 信男
〃 大谷 忠
〃 中村 すみ
〃 佐々木利重
〃 米田 ふよ
〃 能渡 きの
〃 佐藤 きみ
〃 佐々木喜代 栄
〃 飛内 友一
〃 奈良 みや
〃 小野寺 沢子
〃 菊池 政美
〃 佐々木清一
〃 猪口久右之 門

林 によ
中村清之進
潮川 征四郎
斎藤 貞雄
板垣 栄八

電話のほしいかたは

いますぐ お申し込みください!!

※ ただ今、田名部、大湊
面電報電話局では、自動
電話に改善するための諸
工事が順調に進んでおり
本年中にダイヤル切替に
なる予定であります。

※ いままで、お申し込み
をされたかたは、切替時
に全部電話をおつけする
予定であります。

※ 今後のお申し込みにつ
いては公共性の高い方か
ら順次おつけする基準と
お申し込み順序等によつ
て、できるだけご希望に
そえるよう準備しており
ますので、現在電話をお

持ちのかたで、もつと増

やしたいかた、および新
しくお申し込みになられ
るかたは、いますぐ、お
申し込み願います。

なお、自動電話切替時
におつけないかたには、
順次おとりつけする
ようになります。

※ おつけするときの料金
★単独電話
合計一〇、三〇〇円

(内訳)
設備料 一〇、〇〇〇円
加入料 三〇〇円
電報債券一〇〇、〇〇〇円
★共同電話
合計 四〇、三〇〇円

(内訳)

設備料 一〇、〇〇〇円
加入料 三〇〇円
電報債券 三〇、〇〇〇円

※ お申し込み用紙は局の
窓口にて備えてありま
すから印鑑ご持参の上
できるだけご本人がお
いでくださるようお願い
します。その際、おとり
つけの時期等をご説明いた
します。

一月十七日
田名部電報電話局
(電話二四〇番)
大湊電報電話局
(電話五〇一番)

今年の成人は 六五〇人

今年成人式を迎えた方は
むつ市で約六五〇人、その
うち三〇〇人が一月十五日
折からの寒風にもめげず大
湊小学校に集り、晴れやか
に大人になった日をお祝い
してもらいました。

市長の激励の言葉に次い
で、秋元君外四名が「大人
になった責任と自覚を決心
する」旨の誓いの言葉があ
り、余興などを折り込んだ
楽しいひとときも、午後三
時頃とどごうりなく終りま
した。



写真は「誓いの言葉」をのべる秋元君外四名

保育所入所の申し込み

を受付けます

子供の保育に困る家庭で
入所を希望する方は次によ
つて申請書を出して下さい
記

日まで
申請場所 むつ市福祉事務
所、大湊支所 各保育所
◎申請書用紙は福祉事務所
大湊支所、その外各保育

所にあります。
◎申込書には住所の略図を
必ず書いて下さい。
◎現在入所中の家庭も申請
書を出して下さい。
保育所のある所
田名部保育所
田名部内田一ノ二
第二田名部保育所
田名部大田四七ノ一

「市立図書館だより」

★新書ご案内について

サラリーマンは日歩三銭

勝て男なら 高島 陽
3分間スピーチ 別所 毅彦

満一才秀才教育 諸星 龍
新撰組(上巻) 竹村 幸子

新撰組(下巻) 村上 元三
現代文の書き方 村 上 元三

若草日記 扇谷 正造
智恵子抄、道程 塩瀬 信子

植物ずかん 高村 光太郎
理科ずかん 保育社

理科工作ずかん 保育社
動物ずかん 保育社

昆虫ずかん 保育社
きけわだつみのこえ 保育社

日本戦没学生記念会
暮しの百科事典 沼田 金四郎

これからの日本経済 川田 ほか
水しぶきの青春 葉室 鉄夫

エチケツト事典 与謝野 秀道子
詩心旅情 山下 肇

ふるさとの唄 編集 二柱 会
乾いた心 カルロ・カシソーラ

世界人名事典 数学 研究 社
中学時代 石川 清

秘められた昭和史 林 正義
家庭の医学 秋元 波留 夫 ほか

坂本竜馬(一巻) 山岡 荘 八
坂本竜馬(二巻) 山岡 荘 八

★読書会を作りましょう
図書利用の面でも、読書
会を作られることが便宜上
よいでしょう。職場、事業
所等、婦人団体などグルー
プで、お申し込みをいたし
ければ、まとめて貸出しを
いたしますので、一度ご相
談にお出下さい。

電話(大湊) 四二番
大湊保育所 電話八六
大平宇曾利山道通り七
第二大湊保育所

大湊川守町五
(むつ)福祉事務所

農地被買収者の給付金請求

についてお知らせ

「農地被買収者等に対する給付金の支給に関する法律」が昭和四十年六月三日法律第百二十一号を以つて公布され昭和四十年四月一日から適用になりました。

この法律の内容及び請求手続等のあらまは次のとおりです。

I 給付金の支給を受けることができる者は農地被買収者（その者が昭和四十年三月三十一日以前に死亡している場合には、その者の遺族又は一般承継人）とする。

II 農地被買収者又はその遺族等であつても、外国人政令で定める法人、その他の団体には給付金を支給しない。

III 給付金の支給を受ける遺族の範囲は、死亡した農地被買収者の配偶者、子孫および父母とする。この場合において、これらの者の間の順位としては、子、孫、父母の順とする。

IV 被買収農地の面積が一反以上の者に支給する給付金の額は、二万円に、その被買収農地の面積の反数に乗じて算定するが、その面積が一町をこえる場合には、この二万円を一定の割合（一町から二町までは五割、二町から三町までは三割、三町をこえる部分は一割）に減ずるものとし、これらの計算の結果支給金額が百万円をこえる場合には百万円で頭打ちすることとする。

① 農地被買収者とは旧自作農創設特別措置法第三条又は農地法施行第二条の規定により農地を一畝歩以上買収された者

② 旧自作農創設特別措置法第十六条又は第二十八条

V 被買収農地の面積が一反未満の者に支給する給付金の額は一率一万とする

VI 給付金の支給は有資格者の請求に基づいて行ない昭和四十二年三月三十一日

むつ市歳末助け合い収支決算 むつ市社会福祉協議会

市民各位の御協力に依り歳末助け合い運動を行いました。が、困っている人、入院中の人、施設に居る人達に各位の暖かいお志を送りました。処、非常に感謝されています。ここに本紙を通じ収支の決算を御報告いたしまして御礼にかえさせていただきます。

収入 四〇七、七六一
支出 四〇五、六七〇
残 二、〇九一

記
次年度へ繰越

総収入	407,761
主なもの	
同隊会	14,500
一衛仕	53,067
員自奉	12,000
議上樂	15,679
会海音	20,000
議市少	10,000
大湊町	12,275
柳木口	10,350
村口	22,465
護衛艦	16,050
大湊カトリック幼稚園	15,330
ローマリークラブ	15,906
上下川	16,328
新桜元	14,560
守木の	17,111
町町町他	142,140

支出額	405,670	
先人数	金額	
大湊	173	86,500
田名部	377	188,500
釜臥荘	44	22,000
国立病院	47	23,500
むつ病院	42	21,000
菊池医院	4	2,000
柘田医院	1	500
三上医院	1	500
市外施設	67	33,500
小計	756	378,000
通信費		4,510
消耗費		5,000
雑費		18,160
小計		27,670
合計		405,670